



# PREFEITURA MUNICIPAL DE SANTALUZ

PC CORONEL JOSE LEITAO - CENTRO

CNPJ: 13.807.870/0001-19 - CEP: 48.880-000 - SANTALUZ - BA

## NOTA DE LIQUIDAÇÃO

PROCESSO ADM: 122-2022

EMPENHO: 468 / 2023

Data do Empenho: 18/04/2023

TIPO DO EMPENHO: Ordinário/Normal

### FORNECEDOR

Nome: **5159 - MOURA SERVIÇOS E LOCAÇÕES LTDA - ME** Tipo Pessoa: Jurídica  
Endereço: FRANCISCO CELESTINO DE SOUSA, 446 Complemento:  
Bairro: COQUEIRO Cidade: ARACI Estado: BA  
CNPJ: 14.356.865/0001-08 Insc. Estadual: CPF: RG:  
Conta Corrente: 51-0 Agência: 4765 Banco: 104 - CAIXA ECONOMICA FEDERAL

### DOTAÇÃO ORÇAMENTÁRIA

Reduzido: 1007.4451.00 - ORÇAMENTÁRIO E SUPLEMENTAR

Unidade: 1201 - SECRETARIA MUNICIPAL DE INFRAESTRUTURA  
Função: 15 - Urbanismo  
Sub-Função: 451 - Infra-estrutura Urbana  
Programa: 008 - INFRAESTRUTURA E DESENVOLVIMENTO ECONÔMICO SUSTENTÁVEL  
Ação: 1.007 - Investimentos em Obras Estruturantes  
Elemento: 4.4.90.51.00 - Obras e Instalações  
Fonte: 1500 - Recursos não Vinculados de Impostos  
Sub-Elemento: 4.4.90.51.01 - OBRAS E INSTALACOES (MAO DE OBRA)

Modalidade:	Tomada de preço p/obras e serviços de engenhar	Nº Lic.:	001-2022	Saldo Anterior	Valor do Empenho	Saldo Atual
Convênio:		Contrato:	210-2022	2.266.494,58	<b>86.910,47</b>	2.179.584,11
Patrimônio:	-					

### HISTÓRICO

REFERENTE A EXECUÇÃO DE OBRA NA REFORMA DA PRAÇA DA SERRA BRANCA, ATRAVES DA SECRETARIA DE INFRAESTRUTURA DO MUNICIPIO DE SANTALUZ-BA, CONFORME TOMADA DE PREÇO Nº 001-2022, CONTRATO Nº 210-2022. REFERENTE AO BOLETIM DE MEDIÇÃO Nº 07. PERÍODO DE MEDIÇÃO 01/04/2023 A 17/04/2023. NF 280.

Data do Empenho: 18/04/2023

Data do Liquidação: 18/04/2023

### RETENÇÕES

Código	Descrição	Valor
2.1.8.8.1.01.08.00.02.011	ISS - PM FONTE 00	2.172,76
2.1.8.8.3.01.02.00.00.022	INSS - PM FONTE 00	4.780,08
## Setenta e nove mil e novecentos e cinquenta e sete reais e sessenta e três centavos ##		Valor Retido 6.952,84
		Valor Líquido 79.957,63

### DOCUMENTOS COMPROBATÓRIOS

NOTA FISCAL	Data Emissão	Número	Série	Sub-Série	Data Validade	Valor R\$
	18/04/2023	280	U			86.910,47

### DESDOBRAMENTOS ( PCASP )

Código	Descrição	Valor R\$
123210601	LIQUIDAÇÃO OBRAS EM ANDAMENTO	86.910,47

Declaro que os materiais foram recebidos e/ou serviços prestados em 18/04/2023.

ARISMÁRIO BARBOSA JUNIOR  
Prefeito Municipal  
Matrícula: 6422

Declaro que a despesa relativa a nota de empenho supra está liquidada em 18/04/2023, podendo efetuar o pagamento.

NAIARA DA CUNHA CARMO  
Contador(a)  
Matrícula: 6408

3167422









PREFEITURA MUNICIPAL DE ARACI  
SECRETARIA DE GOVERNO, ADMINISTRAÇÃO, FINANÇAS E PLANEJAMENTO

Nota Fiscal de Serviços Eletrônica - NFSe

Número da Nota 280
Número do Lote -
Data e Hora da Emissão 18/04/2023 às 12:30:20
Código de Verificação 7840 - 8551 - 4621

PRESTADOR DO SERVIÇO

Código Mobiliário	00377678	Inscrição Municipal	00377678
Razão Social	MOURA SERVICOS E LOCACOES LTDA - ME	CNPJ/CPF	14.356.865/0001-08
Logradouro	FRANCISCO CELESTINO DE SOUSA	Número	446
Bairro	COQUEIRO	Cep	48.760-000
Município	ARACI	UF	BA
Inscrição Estadual			

TOMADOR DO SERVIÇO

Razão Social	PREFEITURA MUNICIPAL DE SANTA LUZ	CNPJ/CPF	13.807.870/0001-19
Logradouro	AVENIDA AV.GETÚLIO VARGAS	Número	S/N
Bairro	CENTRO	Cep	48.880-000
Município	SANTALUZ	UF	BA
Inscrição Estadual			

DISCRIMINAÇÃO DOS SERVIÇOS

Serviço	Descrição	Valor Unitário	Quantidade	Desconto	Total
19	REFORMA DA PRAÇA DA SERRA BRANCA, COMUNIDADE DE SERRA BRANCA - SANTALUZ/BA	43455,2350	1,0000	0,0000	43455,2350

Valor Total dos Serviços R\$ 43.455,24

DISCRIMINAÇÃO DOS MATERIAIS

Material	Descrição	Valor Unitário	Quantidade	Total
2	MATERIAL	43455,2350	1,0000	43455,2350

Valor Total dos Materiais R\$ 43.455,24

ITEM DA LISTA DE SERVIÇO

07.02 - EXECUÇÃO, POR ADMINISTRAÇÃO, EMPREITADA OU SUBEMPREITADA, DE OBRAS DE CONSTRUÇÃO CIVIL, HIDRÁULICA OU ELÉTRICA E DE OUTRAS OBRAS SEMELHANTES, INCLUSIVE SONDAGEM, PERFURAÇÃO DE POÇOS, ESCAVAÇÃO, DRENAGEM E IRRIGAÇÃO, TERRAPLENAGEM, PAVIMENTAÇÃO, CONCRETAGEM E A INSTALAÇÃO E MONTAGEM DE PRODUTOS, PEÇAS E EQUIPAMENTOS (EXCETO O FORNECIMENTO DE MERCADORIAS PRODUZIDAS PELO PRESTADOR DE SERVIÇOS FORA DO LOCAL DA PRESTAÇÃO DOS SERVIÇOS, QUE FICA SUJEITO AO ICMS).

INFORMAÇÕES REFERENTE A DISCRIMINAÇÃO DOS SERVIÇOS

DADOS BANCARIOS - CAIXA ECONOMICA FEDERAL / AGENCIA 4765 / CC 51-0 / OPERAÇÃO 003, NOTA REFERENTE AO BM 07, DA REFORMA DA PRAÇA DA SERRA BRANCA, TP 001/2022, CONFORME CONTRATO 210/2022.

VALOR TOTAL DA NOTA

Valor Total da Nota R\$ 86.910,47

Operação  
Com lançamentos de materiais  
Optante pelo Simples ?  
Sim

Atividade  
4213800 - Obras de urbanização - ruas, praças e calçadas

Deduz Materiais?  
Sim  
Local do Serviço  
Fora do Município

DECLARO PARA OS DEVIDOS FINS QUE:  
 O(s) Serviço(s) foi(ram) prestado(s)  
 O(s) Material(is) foi(ram) recebido(s)  
 A(s) Obra(s) foi(ram) efetuada(s)  
EM 18/04/23 Assinatura

Responsável pelo Pagamento do Imposto  
Contratante, tomador do serviço  
Situação da Nota  
Simples Nacional

Valor Total das Deduções R\$ 43.455,24	Base de Cálculo R\$ 43.455,23	Aliquota % 5,00	Valor do ISS R\$ 2.172,76	Valor Total Retido R\$ 2.172,76
---	----------------------------------	--------------------	------------------------------	------------------------------------

RETENÇÕES

PIS R\$ 0,00	INSS R\$ 0,00	CSLL R\$ 0,00	COFINS R\$ 0,00	IR R\$ 0,00	Outras Retenções R\$ 0,00
-----------------	------------------	------------------	--------------------	----------------	------------------------------

Valor Líquido da Nota R\$ 84.737,71

OUTRAS INFORMAÇÕES (RESERVADO AO FISCO)

Anderson dos Santos Bispo  
Engenheiro Civil

CREA-BA nº 051753514-9

Recebi(emos) do Prestador: MOURA SERVICOS E LOCACOES LTDA - ME CNPJ/CPF: 14.356.865/0001-08



Os serviços constantes da Nota Fiscal de Serviços Eletrônica nº 280 - emitida em: 18/04/2023 às 12:30:20 com o código de verificação: 7840 - 8551 - 4621

Ass: \_\_\_\_\_ em \_\_\_\_ / \_\_\_\_ / \_\_\_\_

Assinatura do Destinatário/Tomador do(s) Serviço(s) Data da Assinatura



[Voltar](#)[Imprimir](#)

## Certificado de Regularidade do FGTS - CRF

**Inscrição:** 14.356.865/0001-08  
**Razão Social:** MOURA SERVICOS E LOCACOES LTDA ME  
**Endereço:** R FRANCISCO CELESTINO DE SOUSA 446 / COQUEIRO / ARACI / BA / 48760-000

A Caixa Econômica Federal, no uso da atribuição que lhe confere o Art. 7, da Lei 8.036, de 11 de maio de 1990, certifica que, nesta data, a empresa acima identificada encontra-se em situação regular perante o Fundo de Garantia do Tempo de Serviço - FGTS.

O presente Certificado não servirá de prova contra cobrança de quaisquer débitos referentes a contribuições e/ou encargos devidos, decorrentes das obrigações com o FGTS.

**Validade:** 25/03/2023 a 23/04/2023

**Certificação Número:** 2023032501202594579721

Informação obtida em 10/04/2023 09:13:01

A utilização deste Certificado para os fins previstos em Lei esta condicionada a verificação de autenticidade no site da Caixa:  
**[www.caixa.gov.br](http://www.caixa.gov.br)**





## **Certidão Negativa de Débitos Tributários**

(Emitida para os efeitos dos arts. 113 e 114 da Lei 3.956 de 11 de dezembro de 1981 - Código Tributário do Estado da Bahia)

Certidão Nº: **20232165185**

RAZÃO SOCIAL	
<b>MOURA CONSTRUCOES E LOCACOES LTDA</b>	
INSCRIÇÃO ESTADUAL	CNPJ
<b>013.925.695 - BAIXADO</b>	<b>14.356.865/0001-08</b>

Fica certificado que não constam, até a presente data, pendências de responsabilidade da pessoa física ou jurídica acima identificada, relativas aos tributos administrados por esta Secretaria.

Esta certidão engloba todos os seus estabelecimentos quanto à inexistência de débitos, inclusive os inscritos na Dívida Ativa, de competência da Procuradoria Geral do Estado, ressalvado o direito da Fazenda Pública do Estado da Bahia cobrar quaisquer débitos que vierem a ser apurados posteriormente.

Emitida em 10/04/2023, conforme Portaria nº 918/99, sendo válida por 60 dias, contados a partir da data de sua emissão.

**A AUTENTICIDADE DESTES DOCUMENTOS PODE SER COMPROVADA NAS INSPETORIAS FAZENDÁRIAS OU VIA INTERNET, NO ENDEREÇO <http://www.sefaz.ba.gov.br>**

Válida com a apresentação conjunta do cartão original de inscrição no CPF ou no CNPJ da Secretaria da Receita Federal do Ministério da Fazenda.



PODER JUDICIÁRIO  
JUSTIÇA DO TRABALHO

## **CERTIDÃO NEGATIVA DE DÉBITOS TRABALHISTAS**

Nome: MOURA CONSTRUCOES E LOCACOES LTDA (MATRIZ E FILIAIS)  
CNPJ: 14.356.865/0001-08  
Certidão n°: 14692517/2023  
Expedição: 10/04/2023, às 09:13:38  
Validade: 07/10/2023 - 180 (cento e oitenta) dias, contados da data de sua expedição.

Certifica-se que **MOURA CONSTRUCOES E LOCACOES LTDA (MATRIZ E FILIAIS)**, inscrito(a) no CNPJ sob o n° **14.356.865/0001-08**, **NÃO CONSTA** como inadimplente no Banco Nacional de Devedores Trabalhistas.

Certidão emitida com base nos arts. 642-A e 883-A da Consolidação das Leis do Trabalho, acrescentados pelas Leis ns.º 12.440/2011 e 13.467/2017, e no Ato 01/2022 da CGJT, de 21 de janeiro de 2022. Os dados constantes desta Certidão são de responsabilidade dos Tribunais do Trabalho.

No caso de pessoa jurídica, a Certidão atesta a empresa em relação a todos os seus estabelecimentos, agências ou filiais.

A aceitação desta certidão condiciona-se à verificação de sua autenticidade no portal do Tribunal Superior do Trabalho na Internet (<http://www.tst.jus.br>).

Certidão emitida gratuitamente.

### **INFORMAÇÃO IMPORTANTE**

Do Banco Nacional de Devedores Trabalhistas constam os dados necessários à identificação das pessoas naturais e jurídicas inadimplentes perante a Justiça do Trabalho quanto às obrigações estabelecidas em sentença condenatória transitada em julgado ou em acordos judiciais trabalhistas, inclusive no concernente aos recolhimentos previdenciários, a honorários, a custas, a emolumentos ou a recolhimentos determinados em lei; ou decorrentes de execução de acordos firmados perante o Ministério Público do Trabalho, Comissão de Conciliação Prévia ou demais títulos que, por disposição legal, contiver força executiva.



Contratação de empresa de engenharia para execução de obra na Reforma da Praça da Serra Branca, comunidade da Serra Branca do Município de Santaluz - BA.

BM DE MEDIÇÃO 07 - PERÍODO DE MEDIÇÃO 01/04/2023 à 17/04/2023

CONTRATO Nº 210/2022  
 TP 001/2022  
 P.A. 122/2022  
 OBRA 010/2022

PLANILHA ORÇAMENTÁRIA							MEDIÇÃO 07:			ACUMULADO =>		SALDO		CONCL. (%)
ITEM	CÓDIGO	BASE	DESCRIÇÃO	UNID	QUANT.	P. UNIT C/BI	P. TOTAL	QUANT.	VALOR (R\$)	QUANT.	VALOR (R\$)	QUANT.	VALOR (R\$)	
1	51	ORSE	SERVIÇOS PRELIMINARES Placa de obra em chapa aço galvanizado, instalada - Rev 02_01/2022	m²	6,00	R\$ 497,65	2.985,90	6,00	2.985,90	0,00	0,00	0,00	0,00	100%
1.1	5088	ORSE	Barracão para Obras de Médio Porte Reaproveitamento 2 vezes	m2	20,00	R\$ 225,76	4.515,20	20,00	4.515,20	0,00	0,00	0,00	0,00	100%
1.2	97622	SINAPI	DEMOLIÇÃO DE ALVENARIA DE BLOCO FURADO, DE FORMA MANUAL, SEM REAPROVEITAMENTO, AF 12/2017	m³	88,10	R\$ 62,17	5.477,18	88,10	5.477,18	0,00	0,00	0,00	0,00	100%
1.3	100838	SINAPI	TRANSPORTE COM CAMINHÃO BASCULANTE DE 10 M³, EM VIA INTERNA (DENTRO DO CANTIEIRO - UNIDADE: M3XKM, AF_07/2020	M3XKM	666,00	R\$ 6,13	4.082,58	666,00	4.082,58	0,00	0,00	0,00	0,00	100%
1.4	7889	ORSE	Demolição de pavimentação em paralelepípedo sem reaproveitamento	m2	1.761,90	R\$ 11,45	20.173,76	1.761,90	20.173,76	0,00	0,00	0,00	0,00	100%
1.5	4554	ORSE	Tapume de proteção em tela de polietileno h=1,20 com bloco de concreto	m	215,00	R\$ 32,35	6.955,25	0,00	0,00	215,00	6.955,25	0,00	0,00	100%
1.6	100577	SINAPI	REGULARIZAÇÃO E COMPACTAÇÃO DE SUBLEITO DE SOLO PREDOMINANTEMENTE ARENOSO, AF 11/2019	m²	2.603,66	R\$ 1,32	3.436,83	2.603,66	3.436,83	0,00	0,00	0,00	0,00	0%
1.7			ADMINISTRAÇÃO LOCAL				8.824,20							100%
2	90778	SINAPI	ENGENHEIRO CIVIL DE OBRA PLENO COM ENCARGOS COMPLEMENTARES	H	60,00	R\$ 134,51	8.070,60	60,00	8.070,60	0,00	0,00	0,00	0,00	100%
2.1	90781	SINAPI	TOPOGRAFIA COM ENCARGOS COMPLEMENTARES	H	20,00	R\$ 37,68	753,60	20,00	753,60	0,00	0,00	0,00	0,00	100%
3			CONCHA ACÚSTICA Projeto Estrutural				138.220,15							100%
3.1	0000003	Próprio	PROJETO ESTRUTURAL	m²	82,40	R\$ 33,62	2.097,88	82,40	2.097,88	0,00	0,00	0,00	0,00	100%
3.2			INFRA ESTRUTURA				13.845,42							100%
3.2.1	96523	SINAPI	ESCAVAÇÃO MANUAL PARA BLOCO DE CONCRETO OU SAPATA (INCLINDO ESCAVAÇÃO PARA COLOCAÇÃO DE FORMAS), AF_06/2017	m³	15,55	R\$ 111,59	1.735,22	15,55	1.735,22	0,00	0,00	0,00	0,00	100%
3.2.2	96527	SINAPI	ESCAVAÇÃO MANUAL DE VALA PARA VIGA BALDRAME (INCLINDO ESCAVAÇÃO PARA COLOCAÇÃO DE FORMAS), AF_08/2017	m³	3,26	R\$ 146,48	477,52	3,26	477,52	0,00	0,00	0,00	0,00	100%
3.2.3	96617	SINAPI	LASTRO DE CONCRETO MAGRO APLICADO EM BLOCOS DE CONCRETO OU SAPATAS, ESPESSURA DE 3 CM, AF_08/2017	m²	12,96	R\$ 22,22	287,97	12,96	287,97	0,00	0,00	0,00	0,00	100%
3.2.4	95956	SINAPI	(COMPOSIÇÃO REPRESENTATIVA) EXECUÇÃO DE ESTRUTURAS DE CONCRETO ARMADO, PARA EDIFICAÇÃO HABITACIONAL UNIFAMILIAR TERRELA (CASA, EM EMPREENDIMENTOS), FCK = 25 MPa, AF_01/2017	m³	2,81	R\$ 3.217,43	9.040,98	2,81	9.040,98	0,00	0,00	0,00	0,00	100%
3.2.5	98557	SINAPI	IMPERMEABILIZAÇÃO DE SUPERFÍCIE COM EMULSÃO ASFÁLTICA, 2 DEMAS AF_06/2018	m²	45,90	R\$ 50,19	2.303,72	45,90	2.303,72	0,00	0,00	0,00	0,00	100%
3.3			SUPER ESTRUTURA				38.416,68							100%
3.3.1	95956	SINAPI	(COMPOSIÇÃO REPRESENTATIVA) EXECUÇÃO DE ESTRUTURAS DE CONCRETO ARMADO, PARA EDIFICAÇÃO HABITACIONAL UNIFAMILIAR TERRELA (CASA, EM EMPREENDIMENTOS), FCK = 25 MPa, AF_01/2017	m³	8,76	R\$ 3.217,43	28.191,12	8,76	28.191,12	0,00	0,00	0,00	0,00	100%
3.3.2	7393	ORSE	Laje pré-fabricada trapezoidal para piso ou cobertura, Interio: 38cm, h=12cm, el. enclenchimento em EPS h=8cm, inclusive acorçamento em madeira e capeamento 4cm.	m²	52,31	R\$ 195,48	10.225,56	52,31	10.225,56	0,00	0,00	0,00	0,00	100%
3.4			PISOS				33.286,68							100%
3.4.1	94342	SINAPI	ATERRO MANUAL DE VALAS COM AREIA PARA ATERRO E COMPACTAÇÃO MECANIZADA, AF_05/2016	m³	204,32	R\$ 113,52	23.194,41	204,32	23.194,41	0,00	0,00	0,00	0,00	100%







**MONTRE CONSTRUÇÕES E LOCAÇÕES EIRELI**  
CNPJ: 14.356.985/0001488 CEP: 49.100-000

Contratação de empresa de engenharia para execução de obra na Reforma da Praça da Serra Branca, comunidade da Serra Branca do Município de Santaluz - BA.

CONTRATO Nº 210/2022

TP 001/2022

P.A. 1222/2022

OBRA 010/2022

BIM DE MEDIÇÃO 07 - PERÍODO DE MEDIÇÃO 01/04/2023 à 17/04/2023

PLANILHA ORÇAMENTÁRIA

ITEM	CÓDIGO	BASE	DESCRIÇÃO	UNID	QUANT	P. UNIT C/IBM	P. TOTAL	MEDIÇÃO 07:			ACUMULADO =>			SALDO		CONCL (%)
								QUANT.	VALOR (R\$)	VALOR (R\$)	QUANT.	VALOR (R\$)	VALOR (R\$)	QUANT.	VALOR (R\$)	
3.4.2	87622	SINAPI	CONTRAPISO EM ARGAMASSA TRAÇO 1:3 (CIMENTO E AREIA), PREPARO MANUAL, APLICADO EM ÁREAS SECAS SOBRE LAJE, ADRILDO, ACABAMENTO NÃO REFORÇADO. ESPESURA 2CM. AF_07/2021	m²	19,21	39,88	766,09	0,00	19,21	766,09	0,00	0,00	0,00	100%		
3.4.3	7393	ORSE	Laje pré-fabricada trelicada para piso ou cobertura. Interior: 38cm, h=12cm, al. enchimento em EPS h=8cm. Inclusive escoramento em madeira e copeamento 4cm.	m²	33,00	195,48	6.450,84	0,00	33,00	6.450,84	0,00	0,00	0,00	100%		
3.4.4	10169	ORSE	Piso alta resistência 12 mm, cor cinza, com juntas plásticas, polimento até o esmeril 400 e enceramento, exclusiva argamassa de regularização, aplicado	m²	46,42	51,48	2.389,70	46,42	46,42	2.389,70	0,00	0,00	0,00	100%		
3.4.5	87247	SINAPI	REVESTIMENTO CERÂMICO PARA PISO COM PLACAS TIPO ESMALTADA EXTRA DE DIMENSÕES 38X35 CM APLICADA EM AMBIENTES DE ÁREA ENTRE 5 M² E 10 M². AF_06/2014	m²	5,79	63,18	365,81	5,79	5,79	365,81	0,00	0,00	0,00	100%		
3.4.6	88648	SINAPI	RODAPÊ CERÂMICO DE 7CM DE ALTURA COM PLACAS TIPO ESMALTADA EXTRA DE DIMENSÕES 38X35CM. AF_06/2014	M	11,80	8,46	99,83	11,80	11,80	99,83	0,00	0,00	0,00	100%		
3.5			<b>ALVENARIA DE VEDAÇÃO</b>				<b>8.199,97</b>									
3.5.1	11386	ORSE	Coboto cimento tipo "Veneziana", dim: 40 x 40 x 8cm	m2	13,65	119,51	1.531,31	13,65	13,65	1.531,31	0,00	0,00	0,00	100%		
3.5.2	87477	SINAPI	ALVENARIA DE VEDAÇÃO DE BLOCOS CERÂMICOS FURADOS NA VERTICAL DE 8X19X39CM (ESPESURA 9CM) DE PAREDES COM ÁREA LÍQUIDA MAIOR OU IGUAL A 6M² SEM VAZOS E ARGAMASSA DE ASSENTAMENTO COM PREPARO EM BETONEIRA. AF_06/2014	m²	115,75	56,74	6.567,86	0,00	115,75	6.567,86	0,00	0,00	0,00	100%		
3.6			<b>REVESTIMENTO</b>				<b>17.261,21</b>									
3.6.1	87879	SINAPI	CHAPISCO APLICADO EM ALVENARIAS E ESTRUTURAS DE CONCRETO INTERIAS, COM COLHER DE PEDREIRO. ARGAMASSA TRAÇO 1:3 COM PREPARO EM BETONEIRA 400L. AF_06/2014	m²	356,32	4,46	1.599,19	0,00	356,32	1.599,19	0,00	0,00	0,00	100%		
3.6.2	87547	SINAPI	MASSA ÚNICA, PARA RECEBIMENTO DE PINTURA, EM ARGAMASSA TRAÇO 1:2:8. PREPARO MECÂNICO COM BETONEIRA 400L, APLICADA MANUALMENTE EM FACES INTERNAS DE PAREDES, ESPESURA DE 10MM, COM EXECUÇÃO DE TALISCAS. AF_06/2014	m²	356,32	29,68	10.575,58	0,00	356,32	10.575,58	0,00	0,00	0,00	100%		
3.6.3	12439	ORSE	Revestimento cerâmico para piso ou parede, 30 x 90 cm, Pontbelho, linha celim branco RT ou similar, aplicado com argamassa industrializada aci., rejuntado, exclusive regularização de base ou embogo	m²	27,86	186,52	5.196,45	27,86	27,86	5.196,45	0,00	0,00	0,00	100%		
3.7			<b>PINTURA</b>				<b>10.268,67</b>									
3.7.1	86495	SINAPI	APLICAÇÃO E LIXAMENTO DE MASSA LÁTEX EM PAREDES, UMA DEMÃO. AF_06/2014	m²	304,46	13,57	4.131,52	150,00	304,46	2.035,50	154,46	2.089,96	49%			
3.7.2	86489	SINAPI	APLICAÇÃO MANUAL DE PINTURA COM TINTA LÁTEX ACRÍLICA EM PAREDES, DUAS DEMÃOS. AF_06/2014	m²	304,46	17,16	5.224,53	150,00	304,46	2.574,00	154,46	2.650,53	49%			
3.7.3	3733	ORSE	Pintura de acabamento com aplicação de 01 demão de verniz acrílico para proteção de superfícies em concreto aparente, marca FOSROC, ref Deguard FS ou similar- R1	m2	46,42	19,66	912,62	46,42	46,42	912,62	0,00	0,00	0,00	100%		
3.8			<b>INSTALAÇÕES HIDRAULICAS</b>				<b>3.179,71</b>									
3.8.1	1353	ORSE	Ponto de água fria embutido, c/material pvc rígido rosadável Ø 3/4"	un	3,00	235,22	705,66	0,00	3,00	705,66	0,00	0,00	0,00	0%		
3.8.2	86888	SINAPI	VASO SANITÁRIO SIFONADO COM CAIXA ACOPLADA LOUÇA BRANCA - FORNECIMENTO E INSTALAÇÃO. AF_01/2020	UN	1,00	480,82	480,82	0,00	1,00	480,82	0,00	0,00	0,00	0%		
3.8.3	86904	SINAPI	LAVATÓRIO LOUÇA BRANCA SUSPENSÃO, 29,5 X 38CM OU EQUIVALENTE, PADRÃO POPULAR - FORNECIMENTO E INSTALAÇÃO. AF_01/2020	UN	1,00	157,27	157,27	0,00	1,00	157,27	0,00	0,00	0,00	0%		
3.8.4	86913	SINAPI	TORNEIRA GONADA, 1/2 OU 3/4 PARA TANDUÊ, PADRÃO POPULAR - FORNECIMENTO E INSTALAÇÃO. AF_01/2020	UN	1,00	53,93	53,93	0,00	1,00	53,93	0,00	0,00	0,00	0%		





**MONTRE CONSTRUÇÕES E LOCAÇÕES EIRELI**  
 CNPJ: 14.936.865/0001-88    CEP: 49.760-000

Contratação de empresa de engenharia para execução de obra na Reforma da Praga da Serra Branca, comunidade da Serra Branca do Município de Santaluz - BA.

BM DE MEDIÇÃO 07 - PERÍODO DE MEDIÇÃO 01/10/2023 à 17/10/2023

CONTRATO Nº 210/2022  
 TP 001/2022  
 P.A. 122/2022  
 OBRA 010/2022

ITEM	CÓDIGO	BASE	DESCRIÇÃO	UNID	QUANT	P. UNIT C/IBI	P. TOTAL	MEDIÇÃO 07:		ACUMULADO =>		SALDO		CONCL (%)
								QUANT.	VALOR (R\$)	QUANT.	VALOR (R\$)	QUANT.	VALOR (R\$)	
3.9.5	1447	ORSE	Caixa d água em fibra de vidro - instalada, sem estrutura de suporte, cap. 500 litros	un	2,00	737,33	1.474,66	0,00	0,00	2,00	0,00	1.474,66	0%	
3.9.6	89356	SINAPI	TUBO, PVC, SOLDÁVEL, DN 25MM, INSTALADO EM RAMAL OU SUB-RAMAL DE ÁGUA - FORNECIMENTO, AF_12/2014	M	5,00	24,43	122,15	0,00	0,00	5,00	0,00	122,15	0%	
3.8.7	1168	ORSE	Tã 90° de pvc rígido soldável, marcom diã = 25mm	un	3,00	11,51	34,53	0,00	0,00	3,00	0,00	34,53	0%	
3.8.8	10225	ORSE	Joelho 90° pvc rígido soldável e crosseca, diã = 25mm x 1/2"	un	4,00	9,55	38,20	0,00	0,00	4,00	0,00	38,20	0%	
3.8.9	5003	ORSE	Torneira de bóia p/caixa d água em pvc d = 3/4"	un	1,00	45,45	45,45	0,00	0,00	1,00	0,00	45,45	0%	
3.8.10	94489	SINAPI	REGISTRO DE ESFERA, PVC, SOLDÁVEL, COM VOLANTE, DN 25 MM - FORNECIMENTO E INSTALAÇÃO, AF_08/2021	UN	2,00	33,52	67,04	0,00	0,00	2,00	0,00	67,04	0%	
3.9			<b>ESGOTO</b>				<b>669,87</b>							
3.9.1	1679	ORSE	Ponto de esgoto com tubo de pvc rígido soldável de Ø 40 mm (lavatórios, mictórios, ralos sifonados, etc...)	un	2,00	89,29	178,58	0,00	0,00	2,00	0,00	178,58	0%	
3.9.2	1833	ORSE	Ponto de esgoto com tubo de pvc rígido soldável de Ø 100 mm (vaso sanitário)	pt	1,00	140,91	140,91	0,00	0,00	1,00	0,00	140,91	0%	
3.9.3	102264	SINAPI	TUBO DE PVC BRANCO PARA REDE COLETORA DE ESGOTO CONDOMINIAL DE PAREDE MACIÇA, DN 100 MM, JUNTA ELÁSTICA - FORNECIMENTO E ASSPILAMENTO, AF_11/2011	M	10,00	26,75	267,50	0,00	0,00	10,00	0,00	267,50	0%	
3.9.4	89586	SINAPI	JOELHO 45 GRAUS PARA PÉ DE COLUNA, PVC, SERIE R, ÁGUA PLUVIAL, DN 100 MM, JUNTA ELÁSTICA, FORNECIMENTO E INSTALAÇÃO EM CONDUTORES VERTICAIS DE ÁGUAS PLUVIAIS, AF_12/2014	UN	2,00	41,44	82,88	0,00	0,00	2,00	0,00	82,88	0%	
3.10			<b>INSTALAÇÕES ELÉTRICAS</b>				<b>3.616,86</b>							
3.10.1	91826	SINAPI	CABO DE COBRE FLEXÍVEL ISOLADO, 2,5 MM², ANTI-CHAMA 450/750 V, PARA CIRCUITOS TERMINAIS - FORNECIMENTO E INSTALAÇÃO.	M	150,00	5,18	777,00	0,00	0,00	150,00	0,00	777,00	0%	
3.10.2	91824	SINAPI	AF 7/2015 CABO DE COBRE FLEXÍVEL ISOLADO, 1,5 MM², ANTI-CHAMA 450/750 V, PARA CIRCUITOS TERMINAIS - FORNECIMENTO E INSTALAÇÃO.	M	50,00	3,55	177,50	0,00	0,00	50,00	0,00	177,50	0%	
3.10.3	91953	SINAPI	AF 12/2015 INTERRUPTOR SIMPLES (1 MÓDULO), 104/250V, INCLUINDO SUPORTE E PLACA - FORNECIMENTO E INSTALAÇÃO, AF_12/2015	UN	2,00	28,23	56,46	0,00	0,00	2,00	0,00	56,46	0%	
3.10.4	91959	SINAPI	AF 12/2015 INTERRUPTOR SIMPLES (2 MÓDULOS), 104/250V, INCLUINDO SUPORTE E PLACA - FORNECIMENTO E INSTALAÇÃO, AF_12/2015	UN	2,00	45,20	90,40	0,00	0,00	2,00	0,00	90,40	0%	
3.10.5	92001	SINAPI	AF 12/2015 TOMADA BAIXA DE EMBUTIR (1 MÓDULO), 2P+T 20 A, INCLUINDO SUPORTE E PLACA - FORNECIMENTO E INSTALAÇÃO, AF_12/2015	UN	4,00	31,86	127,44	0,00	0,00	4,00	0,00	127,44	0%	
3.10.6	92000	SINAPI	AF 12/2015 TOMADA BAIXA DE EMBUTIR (1 MÓDULO), 2P+T 10 A, INCLUINDO SUPORTE E PLACA - FORNECIMENTO E INSTALAÇÃO, AF_12/2015	UN	4,00	28,23	112,92	0,00	0,00	4,00	0,00	112,92	0%	
3.10.7	8324	ORSE	Platão E-27	un	8,00	9,67	77,36	0,00	0,00	8,00	0,00	77,36	0%	
3.10.8	97610	SINAPI	LÂMPADA COMPACTA DE LED 10 W, BASE E27 - FORNECIMENTO E INSTALAÇÃO, AF_02/2020	UN	8,00	21,26	170,08	0,00	0,00	8,00	0,00	170,08	0%	
3.10.9	93653	SINAPI	DISJUNTOR MONOPOLAR TIPO DIN, CORRENTE NOMINAL DE 10A - FORNECIMENTO E INSTALAÇÃO, AF_10/2020	UN	2,00	14,64	29,28	0,00	0,00	2,00	0,00	29,28	0%	
3.10.10	93654	SINAPI	DISJUNTOR MONOPOLAR TIPO DIN, CORRENTE NOMINAL DE 16A - FORNECIMENTO E INSTALAÇÃO, AF_10/2020	UN	2,00	15,38	30,76	0,00	0,00	2,00	0,00	30,76	0%	
3.10.11	93658	SINAPI	DISJUNTOR MONOPOLAR TIPO DIN, CORRENTE NOMINAL DE 40A - FORNECIMENTO E INSTALAÇÃO, AF_10/2020	UN	1,00	26,80	26,80	0,00	0,00	1,00	0,00	26,80	0%	
3.10.12	9041	ORSE	Dispositivo de proteção contra surto de tensão, DPS 60KA - 275V	un	4,00	133,08	532,32	0,00	0,00	4,00	0,00	532,32	0%	
3.10.13	93665	SINAPI	DISJUNTOR BIPOLAR TIPO DIN, CORRENTE NOMINAL DE 40A - FORNECIMENTO E INSTALAÇÃO, AF_10/2020	UN	4,00	84,69	338,76	0,00	0,00	4,00	0,00	338,76	0%	
3.10.14	97612	SINAPI	LÂMPADA COMPACTA FLUORESCENTE DE 20 W, BASE E27 - FORNECIMENTO E INSTALAÇÃO, AF_02/2020	UN	4,00	33,08	132,32	0,00	0,00	4,00	0,00	132,32	0%	





**MOURA CONSTRUÇÕES E LOCAÇÕES EIRELI**  
CNPJ: 14.936.867/0001-08 CEP: 48.700-000

Contratação de empresa de engenharia para execução de obra na Reforma da Praça da Serra Branca, comunidade da Serra Branca do Município de Santialuz - BA.

BM DE MEDIÇÃO 07 - PERÍODO DE MEDIÇÃO 01/04/2023 à 17/04/2023

CONTRATO Nº 210/2022  
TP 00/1/2022  
P.A. 122/2022  
OBRA 010/2022

ITEM	CODIGO	BASE	DESCRIÇÃO	UNID	QUANT	P. UNIT C/IBI	P. TOTAL	MEDIÇÃO 07:			ACUMULADO =>			SALDO		CONCL (%)
								QUANT.	VALOR (R\$)		QUANT.	VALOR (R\$)		QUANT.	VALOR (R\$)	
3.10.15	97610	SINAPI	LAMPADA COMPACTA DE LED 10 W, BASE E27 - FORNECIMENTO E INSTALAÇÃO. AF_02/2020	UN	4,00	21,26	85,04	0,00	0,00	0,00	4,00	85,04	0%			
3.10.16	98985	SINAPI	HASTE DE ATERRAMENTO 5/8 PARA SPDA - FORNECIMENTO E INSTALAÇÃO. AF_12/2017	UN	1,00	113,66	113,66	0,00	0,00	0,00	1,00	113,66	0%			
3.10.17	12235	ORSE	Quadro de distribuição de embutir, em resina termoplástica, para até 16 disjuntores, com barramento, padrão DIN, exclusive disjuntores	un	1,00	470,12	470,12	0,00	0,00	0,00	1,00	470,12	0%			
3.10.18	8312	ORSE	Disjuntor monopolar DR 40 A - Dispositivo residual diferencial, tipo AC, Siemens ou similar	un	1,00	268,64	268,64	0,00	0,00	0,00	1,00	268,64	0%			
3.11.1	90797	SINAPI	<b>ESQUADRIAS</b> KIT DE PORTA-FRONTA DE MADEIRA EM ACABAMENTO MELAMINICO BRANCO, FOLHA LEVE OU MEDIA, E BATENTE METALICO, 80X210CM, FIAÇÃO COM ARGAMASSA - FORNECIMENTO E INSTALAÇÃO. AF_12/2019	UN	1,00	809,25	809,25	0,00	0,00	0,00	1,00	809,25	0%			
3.11.2	90796	SINAPI	KIT DE PORTA-FRONTA DE MADEIRA EM ACABAMENTO MELAMINICO BRANCO, FOLHA LEVE OU MEDIA, E BATENTE METALICO, 80X210CM, FIAÇÃO COM ARGAMASSA - FORNECIMENTO E INSTALAÇÃO. AF_12/2019	UN	2,00	800,45	1.600,90	0,00	0,00	0,00	2,00	1.600,90	0%			
3.11.3	90794	SINAPI	KIT DE PORTA-FRONTA DE MADEIRA EM ACABAMENTO MELAMINICO BRANCO, FOLHA LEVE OU MEDIA, E BATENTE METALICO, 60X210CM, FIAÇÃO COM ARGAMASSA - FORNECIMENTO E INSTALAÇÃO. AF_12/2019	UN	1,00	782,87	782,87	0,00	0,00	0,00	1,00	782,87	0%			
3.12	91306	SINAPI	<b>FERRAGENS E ACESSÓRIOS</b> FECHADURA DE EMBUTIR PARA PORTAS INTERNAS, COMPLETA, ACABAMENTO PADRÃO MÉDIO, COM EXECUÇÃO DE FIRO - FORNECIMENTO E INSTALAÇÃO. AF_12/2019	UN	4,00	209,10	836,40	0,00	0,00	0,00	4,00	836,40	0%			
3.12.2	11089	ORSE	Revestimento metálico em alumínio composto (Alucobond ou similar) dobrado, 6x0,6mm, na cor cobre, 1,00 tx 1,80m, exclusive estrutura metálica - fornecimento e montagem - Obra do Centro de Convenções de Sergipe	m2	3,25	294,87	925,83	0,00	0,00	0,00	3,25	925,83	0%			
3.12.3	99837	SINAPI	GUARDA-CORPO DE AÇO GALVANIZADO DE 1,10M, MONTANTES TUBULARES DE 1,1/4" ESPAÇADOS DE 1,20M, TRAVESSA SUPERIOR DE 1,1/2", GRADIL FORMADO POR TUBOS HORIZONTAIS DE 1" E VERTICAIS DE 3/4", FIXADO COM CHUMBADOR MECÂNICO. AF_04/2019_P	M	2,70	867,76	2.342,95	0,00	0,00	0,00	2,70	2.342,95	0%			
4			<b>QUIOSQUE</b> INFRA ESTRUTURA			137.453,11	24.943,73									
4.1.1	96527	SINAPI	ESCAVAÇÃO MANUAL DE VALA PARA VIGA BALDRAME (INCLUINDO ESCAVAÇÃO PARA COLOCAÇÃO DE FORMAS). AF_08/2017	m³	57,06	146,48	8.357,86	0,00	0,00	0,00	57,06	8.357,86	0,00	100%		
4.1.2	96523	SINAPI	ESCAVAÇÃO MANUAL PARA BLOCO DE CONGOMENTO OU SAPATA (INCLUINDO ESCAVAÇÃO PARA COLOCAÇÃO DE FORMAS). AF_06/2017	m³	9,79	111,59	1.092,47	0,00	0,00	0,00	9,79	1.092,47	0,00	100%		
4.1.3	96617	SINAPI	LASTRO DE CONCRETO MAURO, APLICADO EM BLOCOS DE CONGOMENTO OU SAPATAS, ESPESSURA DE 3 CM. AF_08/2017	m²	10,03	22,22	222,87	0,00	0,00	0,00	10,03	222,87	0,00	100%		
4.1.4	95956	SINAPI	(COMPOSIÇÃO REPRESENTATIVA) EXECUÇÃO DE ESTRUTURAS DE CONCRETO ARMADO, PARA EDIFICAÇÃO HABITACIONAL UNIFAMILIAR TERRELA (CASA EM EMPREENDIMENTOS). FOK = 25 MPa. AF_01/2017	m³	4,14	3.217,43	13.320,16	0,00	0,00	0,00	4,14	13.320,16	0,00	100%		
4.1.5	98557	SINAPI	IMPERMEABILIZAÇÃO DE SUPERFÍCIE COM EMULSÃO ASFÁLTICA, 2 DEMÕES AF_06/2018	m³	38,86	50,19	1.950,38	0,00	0,00	0,00	38,86	1.950,38	0,00	100%		
4.2			<b>SUPER ESTRUTURA</b>			10.967,11										
4.2.1	95956	SINAPI	(COMPOSIÇÃO REPRESENTATIVA) EXECUÇÃO DE ESTRUTURAS DE CONCRETO ARMADO, PARA EDIFICAÇÃO HABITACIONAL UNIFAMILIAR TERRELA (CASA EM EMPREENDIMENTOS). FOK = 25 MPa. AF_01/2017	m³	2,53	3.217,43	8.140,10	0,00	0,00	0,00	2,53	8.140,10	0,00	100%		





**Motta Construções e Locações EMPREITEIRA**  
CNPJ: 14.956.865/0001-08 CEP: 48.700-000

Contratação de empresa de engenharia para execução de obra na Reforma da Praça da Serra Branca, comunidade da Serra Branca do Município de Santaluz - BA.

BM DE MEDIÇÃO 07 - PERÍODO DE MEDIÇÃO 01/04/2023 à 17/04/2023

CONTRATO Nº 210/2022  
TP 001/2022  
P.A. 122/2022  
OBRA 010/2022

ITEM	CÓDIGO	BASE	DESCRIÇÃO	UNID	QUANT	P. UNIT C/BDI	P. TOTAL	MEDIÇÃO 07:		ACUMULADO =>		SALDO		CONCL (%)
								QUANT.	VALOR (R\$)	QUANT.	VALOR (R\$)	QUANT.	VALOR (R\$)	
4.2.2	93182	SINAPI	VERGA PRÉ-MOLDADA PARA JANELAS COM ATÉ 1,5 M DE VÃO.	M	11,10	66,80	741,48	0,00	11,10	741,48	0,00	0,00	100%	
4.2.3	93183	SINAPI	VERGA PRÉ-MOLDADA PARA JANELAS COM MAIS DE 1,5 M DE VÃO.	M	15,70	85,40	1.340,78	0,00	15,70	1.340,78	0,00	0,00	100%	
4.2.4	93184	SINAPI	VERGA PRÉ-MOLDADA PARA PORTAS COM ATÉ 1,5 M DE VÃO. AF_03/2016	M	4,76	49,39	235,10	0,00	4,76	235,10	0,00	0,00	100%	
4.2.5	93194	SINAPI	CONTRAVERGA PRÉ-MOLDADA PARA VÃOS DE ATÉ 1,5 M DE COMPRIMENTO. AF_03/2016	M	7,80	65,34	509,65	0,00	7,80	509,65	0,00	0,00	100%	
4.3			<b>PISCS</b>				<b>5.107,28</b>							
4.3.1	87622	SINAPI	CONTRAPISO EM ARGAMASSA TRAÇO 1:4 (CIMENTO E AREIA), PREPARO MANUAL, APLICADO EM ÁREAS SECAS SOBRE LAJE, ADERIDO, ACABAMENTO NÃO REFORÇADO. ESPESSURA 2CM. AF_07/2021	m²	53,39	39,88	2.129,19	0,00	53,39	2.129,19	0,00	0,00	100%	
4.3.2	12621	ORSE	Piso de alta resistência 12 mm, cor cinza, em degraus de escadas, polido exclusivo argamassa de regularização	m	38,48	78,90	3.036,07	0,00	38,48	3.036,07	0,00	0,00	100%	
4.3.3	87247	SINAPI	REVESTIMENTO CERÂMICO PARA PISO COM PLACAS TIPO ESMALTADA EXTRA DE DIMENSÕES 35X35 CM APLICADA EM AMBIENTES DE ÁREA ENITRE 5 M2 E 10 M2 AF_06/2014	m²	14,91	63,18	942,01	0,00	14,91	942,01	0,00	0,00	100%	
4.4			<b>ALVENARIA DE VEDAÇÃO</b>				<b>6.490,77</b>							
4.4.1	4458	ORSE	Divisória em granito cinza andorinha para microfônos, polido, e=2cm, inclusive fraco - Rev 02	m²	0,81	543,93	440,58	0,00	0,00	0,00	0,81	440,58	0%	
4.4.2	87477	SINAPI	ALVENARIA DE VEDAÇÃO DE BLOCOS CERÂMICOS FURADOS NA VERTICAL DE 9X19X39CM (ESPESSURA 9CM) DE PAREDES COM ÁREA LÍQUIDA MAIOR OU IGUAL A 6M² SEM VÃOS E ARGAMASSA DE ASSENTAMENTO COM PREPARO EM BETONEIRA. AF_06/2014	m²	106,63	56,74	6.050,19	0,00	106,63	6.050,19	0,00	0,00	100%	
4.5			<b>REVESTIMENTO</b>				<b>13.493,46</b>							
4.5.1	87879	SINAPI	CHAPISCO APLICADO EM ALVENARIAS E ESTRUTURAS DE CONCRETO INTERNAS, COM COLHER DE PEDREIRO, ARGAMASSA TRAÇO 1:3 COM PREPARO EM BETONEIRA 400L. AF_06/2014	m²	189,08	4,46	843,30	0,00	189,08	843,30	0,00	0,00	100%	
4.5.2	87647	SINAPI	MASSA ÚNICA, PARA RECEBIMENTO DE PINTURA, EM ARGAMASSA TRAÇO 1:2,8, PREPARO MECÂNICO COM BETONEIRA 400L, APLICADA MANUALMENTE EM FACES INTERNAS DE PAREDES, ESPESSURA DE 10MM, COM EXECUÇÃO DE TALISCOS. AF_06/2014	m²	189,08	29,68	5.611,89	0,00	189,08	5.611,89	0,00	0,00	100%	
4.5.3	87273	SINAPI	REVESTIMENTO CERÂMICO PARA PAREDES INTERNAS COM PLACAS TIPO ESMALTADA EXTRA DE DIMENSÕES 33X45 CM APLICADAS EM AMBIENTES DE ÁREA MAIOR QUE 5 M² NA ALTURA INTERNA DAS PAREDES. AF_06/2014	m²	48,32	77,57	3.748,18	0,00	48,32	3.748,18	0,00	0,00	100%	
4.5.4	12439	ORSE	Revestimento cerâmico para piso ou parede, 30 x 30 cm, Portobello, linha cetim branco RT ou similar, aplicado com argamassa Industrializada ac-1, rejuntado, exclusivo regularização de base ou emboco	m²	20,32	186,52	3.790,09	0,00	20,32	3.790,09	0,00	0,00	100%	
4.6			<b>PINTURA</b>				<b>5.397,38</b>							
4.6.1	88495	SINAPI	APLICAÇÃO E LIXAMENTO DE MASSA LÁTEX EM PAREDES, UMA DEMÃO. AF_06/2014	m²	150,72	13,57	2.045,27	0,00	150,72	2.045,27	0,00	0,00	100%	
4.6.2	88488	SINAPI	APLICAÇÃO MANUAL DE PINTURA COM TINTA LÁTEX ACRÍLICA EM PAREDES, DUAS DEMÃOS. AF_08/2014	m²	150,72	17,16	2.586,36	0,00	150,72	2.586,36	0,00	0,00	100%	
4.6.3	3733	ORSE	Pintura de acabamento com aplicação de 01 demão de verniz acrílico para proteção de superfícies em concreto aparente, marca FOSROC, nel'Deiguard FS ou similar- R1	m2	38,95	19,66	765,76	0,00	38,95	765,76	0,00	0,00	100%	
4.7			<b>CONEXÕES PARA ÁGUA FRIA</b>				<b>188,39</b>							





**MONTA CONDIÇÕES E LOCAÇÕES EIRELI**  
CNPJ: 14.356.965/0001-89 CEP: 45.760-000

Contratação de empresa de engenharia para execução de obra na Reforma da Praça da Serra Branca, comunidade da Serra Branca do Município de Santaluz - BA.

BM DE MEDIÇÃO 07 - PERÍODO DE MEDIÇÃO 01/04/2023 à 17/04/2023

CONTRATO Nº 210/2022

TP 001/2022

P.A. 122/2022

OBRA 010/2022

ITEM	CÓDIGO	BASE	DESCRIÇÃO	UNID	QUANT	P. UNIT (C/IBM)	P. TOTAL	MEDIÇÃO 07:		ACUMULADO =>		SALDO		CONCL (%)
								QUANT.	VALOR (R\$)	QUANT.	VALOR (R\$)	QUANT.	VALOR (R\$)	
4.7.1	89422	SINAPI	ADAPTADOR CURTO COM BOLSA E ROSCA PARA REGISTRO. PVC, SOLDÁVEL, DN 20MM X 1/2. INSTALADO EM RAMAL DE DISTRIBUIÇÃO DE ÁGUA - FORNECIMENTO E INSTALAÇÃO. AF_12/2014	UN	4,00	4,39	17,56	0,00	4,00	17,56	0,00	0,00	100%	
4.7.2	89404	SINAPI	JOELHO 90 GRAUS. PVC, SOLDÁVEL, DN 20MM, INSTALADO EM RAMAL DE DISTRIBUIÇÃO DE ÁGUA - FORNECIMENTO E INSTALAÇÃO. AF_12/2014	UN	13,00	5,99	77,87	0,00	13,00	77,87	0,00	0,00	100%	
4.7.3	89408	SINAPI	JOELHO 90 GRAUS. PVC, SOLDÁVEL, DN 25MM, INSTALADO EM RAMAL DE DISTRIBUIÇÃO DE ÁGUA - FORNECIMENTO E INSTALAÇÃO. AF_12/2014	UN	6,00	6,13	36,78	0,00	6,00	36,78	0,00	0,00	100%	
4.7.4	89442	SINAPI	TÊ DE REDUÇÃO. PVC, SOLDÁVEL, DN 25MM X 20MM, INSTALADO EM RAMAL DE DISTRIBUIÇÃO DE ÁGUA - FORNECIMENTO E INSTALAÇÃO. AF_12/2014	UN	2,00	12,81	25,62	0,00	2,00	25,62	0,00	0,00	100%	
4.7.5	89438	SINAPI	TE PVC, SOLDÁVEL, DN 20MM, INSTALADO EM RAMAL DE DISTRIBUIÇÃO DE ÁGUA - FORNECIMENTO E INSTALAÇÃO. AF_12/2014	UN	4,00	7,64	30,56	0,00	4,00	30,56	0,00	0,00	100%	
4.8			<b>CAIXAS E FALDOS</b>				<b>6.609,64</b>							
4.8.1	89709	SINAPI	RALO SIFONADO, PVC, DN 100 X 40 MM, JUNTA SOLDÁVEL, FORNECIDO E INSTALADO EM RAMAL DE DESCARGA DO EM RAMAL DE ESGOTO SANITÁRIO AF_12/2014	UN	4,00	16,79	67,16	0,00	4,00	67,16	0,00	0,00	100%	
4.8.2	7862	ORSE	Caixa sifonada redonda, corpo giratório, com 5 entradas de 40mm e 1 saída de 75mm, d=150x170x75mm, com grelha, Pvc branco, Tigre ou similar	un	4,00	53,17	212,68	0,00	4,00	212,68	0,00	0,00	100%	
4.8.3	1447	ORSE	Caixa d'água em fibra de vidro - instalada, sem estrutura de suporte, cap. 500 litros	un	2,00	737,33	1.474,66	0,00	2,00	1.474,66	0,00	0,00	100%	
4.8.4	1488	ORSE	Torneira de bola p/caixa d'agua em pvc d = 1/2"	un	1,00	43,04	43,04	0,00	1,00	43,04	0,00	0,00	100%	
4.8.5	86888	SINAPI	VASO SANITÁRIO SIFONADO COM CAIXA ACOPLADA LOUÇA BRANCA - FORNECIMENTO E INSTALAÇÃO. AF_01/2020	UN	4,00	480,82	1.923,28	0,00	4,00	1.923,28	0,00	0,00	100%	
4.8.6	86899	SINAPI	BANCADE DE MARMORE BRANCO POLIDO, DE 0,50 X 0,60 M, PARA LAVATÓRIO - FORNECIMENTO E INSTALAÇÃO. AF_01/2020	UN	2,00	292,37	584,74	0,00	2,00	584,74	0,00	0,00	100%	
4.8.7	86914	SINAPI	TORNEIRA CROMADA, 1/2 OU 3/4 PARA TANQUE, PADRÃO MÉDIO - FORNECIMENTO E INSTALAÇÃO. AF_01/2020	UN	2,00	95,67	191,34	0,00	2,00	191,34	0,00	0,00	100%	
4.8.8	2013	ORSE	Milheiro de louça com sifão integrado (deca rei m712), engate cromado (deca ref c40do 160) e registro de pressão (deca linha c40 ref1416) ou similares	un	0,00	713,11	0,00	0,00	0,00	0,00	0,00	0,00	0,00	100%
4.8.9	2105	ORSE	Pia de cozinha com bancada em aço inox, dim 1,60x0,90, com 01 cuba, sifão cromado, válvula cromada, torneira cromada, concretada e assentada.	un	2,00	1.056,37	2.112,74	0,00	2,00	2.112,74	0,00	0,00	0,00	100%
4.9			<b>TUBOS RÍGIDOS</b>				<b>4.375,23</b>							
4.9.1	1027	ORSE	Tubo pvc rígido soldável narrom pl água, d = 20 mm (1/2")	m	39,00	14,50	565,50	0,00	39,00	565,50	0,00	0,00	100%	
4.9.2	1028	ORSE	Tubo pvc rígido soldável narrom pl água, d = 25 mm (3/4")	m	74,00	17,17	1.270,58	0,00	74,00	1.270,58	0,00	0,00	100%	
4.9.3	1572	ORSE	Tubo de ligação PVC para saída de vaso sanitário, diâm = 100mm	un	30,00	29,47	884,10	0,00	30,00	884,10	0,00	0,00	100%	
4.9.4	9376	ORSE	Tubo pvc rígido soldável, série reforçada, p/seguro e águas pluviais, d= 75mm	m	16,00	52,20	835,20	0,00	16,00	835,20	0,00	0,00	100%	
4.9.5	1525	ORSE	Tubo pvc rígido soldável ponta e bolsa pl esgoto predial, d = 50 mm	m	16,50	26,90	443,85	0,00	16,50	443,85	0,00	0,00	100%	
4.9.6	1524	ORSE	Tubo pvc rígido soldável ponta e bolsa pl esgoto predial, d = 40 mm	m	20,00	18,90	376,00	0,00	20,00	376,00	0,00	0,00	100%	
4.10			<b>REGISTROS DE VALVULAS</b>				<b>218,88</b>							
4.10.1	94783	SINAPI	ADAPTADOR COM FLANGE E ANEL DE VEDAÇÃO, PVC, SOLDÁVEL, DN 20 MM X 1/2. INSTALADO EM RESERVAÇÃO DE ÁGUA DE EDIFICAÇÃO QUE POSSUA RESERVATÓRIO DE FIBRA/BBROMENTO FORNECIMENTO E INSTALAÇÃO. AF_06/2016	UN	1,00	24,47	24,47	0,00	1,00	24,47	0,00	0,00	100%	





**MONTIEIRO CONTABILIZADORES E LOCAÇÕES EIRELI**  
CNPJ: 14.356.865/0001-08 CEP: 46.700-000

Contratação de empresa de engenharia para execução de obra na Reforma da Praça da Serra Branca, comunidade da Serra Branca do Município de Santaluz - BA.

BM DE MEDIÇÃO 07 - PERÍODO DE MEDIÇÃO 01/04/2023 à 17/04/2023

CONTRATO Nº 210/2022

TP 001/2022

P.A. 122/2022

OBRA 010/2022

ITEM	CODIGO	BASE	DESCRIÇÃO	UNID	QUANT	P. UNIT C/IBDI	P. TOTAL	MEDIÇÃO 07:		ACUMULADO =>		SALDO		CONCL (%)
								QUANT.	VALOR (R\$)	QUANT.	VALOR (R\$)	QUANT.	VALOR (R\$)	
4.10.2	94785	SINAPI	ADAPTADOR COM FLANGES LIVRES, PVC, SOLDÁVEL LONGO, DN32 MM X 1, INSTALADO EM RESERVAÇÃO DE ÁGUA DE EDIFICAÇÃO QUE POSSUA RESERVATÓRIO DE FIBRA/FIBROCIMENTO - FORNECIMENTO E INSTALAÇÃO, AF_06/2016	UN	1,00	45,45	45,45	0,00	1,00	45,45	0,00	0,00	100%	
4.10.3	94489	SINAPI	REGISTRO DE ESFERA, PVC, SOLDÁVEL, COM VOLANTE, DN 25 MM - FORNECIMENTO E INSTALAÇÃO, AF_08/2021	UN	3,00	33,52	100,56	0,00	3,00	100,56	0,00	0,00	100%	
4.10.4	94656	SINAPI	ADAPTADOR CURTO COM BOLSA E ROSCA PARA REGISTRO, PVC, SOLDÁVEL, DN 25 MM X 3/4, INSTALADO EM RESERVAÇÃO DE ÁGUA DE EDIFICAÇÃO QUE POSSUA RESERVATÓRIO DE FIBRA/FIBROCIMENTO - FORNECIMENTO E INSTALAÇÃO, AF_06/2016	UN	8,00	6,05	48,40	0,00	8,00	48,40	0,00	0,00	100%	
4.11			<b>ELEMENTOS DE INSPEÇÃO</b>				<b>1.026,16</b>							
4.11.1	4429	ORSE	Caixa de Inspeção 0,30 x 0,30 x 0,40m	un	4,00	169,77	679,08	0,00	4,00	679,08	0,00	0,00	100%	
4.11.2	2815	ORSE	Caixa de passagem em alvenaria de tijolos maciços esp. = 0,12m, dim. int. = 0,30 x 0,30 x 0,40m	un	2,00	173,54	347,08	0,00	2,00	347,08	0,00	0,00	100%	
4.12			<b>ESGOTO</b>				<b>5.237,28</b>							
4.12.1	89726	SINAPI	JOELHO 45 GRAUS, PVC, SERIE NORMAL, ESGOTO PREDIAL, DN 40 MM, JUNTA SOLDÁVEL, FORNECIDO E INSTALADO EM RAMAL DE DESCARGA OU RAMAL DE ESGOTO SANITÁRIO, AF_12/2014	UN	1,00	7,38	7,38	0,00	1,00	7,38	0,00	0,00	100%	
4.12.2	89731	SINAPI	JOELHO 90 GRAUS, PVC, SERIE NORMAL, ESGOTO PREDIAL, DN 50 MM, JUNTA ELÁSTICA, FORNECIDO E INSTALADO EM RAMAL DE DESCARGA OU RAMAL DE ESGOTO SANITÁRIO, AF_12/2014	UN	2,00	13,67	27,34	0,00	2,00	27,34	0,00	0,00	100%	
4.12.3	89724	SINAPI	JOELHO 90 GRAUS, PVC, SERIE NORMAL, ESGOTO PREDIAL, DN 40 MM, JUNTA SOLDÁVEL, FORNECIDO E INSTALADO EM RAMAL DE DESCARGA OU RAMAL DE ESGOTO SANITÁRIO, AF_12/2014	UN	12,00	12,13	145,56	0,00	12,00	145,56	0,00	0,00	100%	
4.12.4	89737	SINAPI	JOELHO 90 GRAUS, PVC, SERIE NORMAL, ESGOTO PREDIAL, DN 75 MM, JUNTA ELÁSTICA, FORNECIDO E INSTALADO EM RAMAL DE DESCARGA OU RAMAL DE ESGOTO SANITÁRIO, AF_12/2014	UN	1,00	23,75	23,75	0,00	1,00	23,75	0,00	0,00	100%	
4.12.5	89744	SINAPI	JOELHO 90 GRAUS, PVC, SERIE NORMAL, ESGOTO PREDIAL, DN 100 MM, JUNTA ELÁSTICA, FORNECIDO E INSTALADO EM RAMAL DE DESCARGA OU RAMAL DE ESGOTO SANITÁRIO, AF_12/2014	UN	1,00	30,74	30,74	0,00	1,00	30,74	0,00	0,00	100%	
4.12.6	89782	SINAPI	TE, PVC, SERIE NORMAL, ESGOTO PREDIAL, DN 40 X 40 MM, JUNTA SOLDÁVEL, FORNECIDO E INSTALADO EM RAMAL DE DESCARGA OU RAMAL DE ESGOTO SANITÁRIO, AF_12/2014	UN	2,00	14,96	29,92	0,00	2,00	29,92	0,00	0,00	100%	
4.12.7	89784	SINAPI	TE, PVC, SERIE NORMAL, ESGOTO PREDIAL, DN 50 X 50 MM, JUNTA ELÁSTICA, FORNECIDO E INSTALADO EM RAMAL DE DESCARGA OU RAMAL DE ESGOTO SANITÁRIO, AF_12/2014	UN	1,00	23,92	23,92	0,00	1,00	23,92	0,00	0,00	100%	
4.12.8	1710	ORSE	Fossa séptica pré-moldada, tipo orn, capacidade 20 pessoas (V=1410 litros)	un	1,00	867,92	867,92	0,00	1,00	867,92	0,00	0,00	100%	
4.12.9	98058	SINAPI	FILTRO ANAERÓBIO CIRCULAR, EM CONCRETO PRÉ-MOLDADO, DIÂMETRO INTERNO = 1,10 M, ALTURA INTERNA = 1,50 M, VOLUME ÚTL: 1140,4 L (PARA 5 CONTRIBUINTES), AF_12/2020	UN	1,00	2.133,45	2.133,45	0,00	1,00	2.133,45	0,00	0,00	100%	
4.12.10	1735	ORSE	Sumidouro paredes com blocos cerâmicos 6 furos e dimensões internas de 1,50 x 1,00 x 1,00 m	un	1,00	1.947,30	1.947,30	0,00	1,00	1.947,30	0,00	0,00	100%	
4.13			<b>INSTALAÇÕES ELÉTRICAS</b>				<b>8.019,69</b>							
4.13.1	91924	SINAPI	CABO DE COBRE FLEXÍVEL ISOLADO, 1,5 MM², ANTI-CHAMA 450/750 V, PARA CIRCUITOS TERMINAIS - FORNECIMENTO E INSTALAÇÃO, AF_12/2015	M	30,00	3,55	106,50	0,00	30,00	106,50	0,00	0,00	100%	
4.13.2	91926	SINAPI	CABO DE COBRE FLEXÍVEL ISOLADO, 2,5 MM², ANTI-CHAMA 450/750 V, PARA CIRCUITOS TERMINAIS - FORNECIMENTO E INSTALAÇÃO, AF_12/2015	M	27,00	5,18	139,86	0,00	27,00	139,86	0,00	0,00	100%	





**Moura Construções e Instalações EIRELI**  
CNPJ: 14.356.865/0001498 CEP: 43.700-000

Contratação de empresa de engenharia para execução de obra na Reforma da Praça da Serra Branca, comunidade da Serra Branca do Município de Santaluz - BA.

BM DE MEDIÇÃO 07 - PERÍODO DE MEDIÇÃO 01/04/2023 à 17/04/2023

CONTRATO Nº 210/2022  
TP 001/2022  
P.A. 1221/2022  
OBRA 010/2022

ITEM	CÓDIGO	BASE	DESCRIÇÃO	UNID	QUANT	P. UNIT C/BI	P. TOTAL	MEDIÇÃO 07:			ACUMULADO =>			SALDO		CONCL (%)
								QUANT.	VALOR (R\$)		QUANT.	VALOR (R\$)	QUANT.	VALOR (R\$)		
4.13.3	91934	SINAPI	CAPO DE COBRE FLEXÍVEL ISOLADO, 16 MM², ANTI-CHAMA, 4507/50 V, PARA CIRCUITOS TERMINAIS - FORNECIMENTO E INSTALAÇÃO. AF_12/2015	M	143,00	29,23	4.179,89	0,00	143,00	4.179,89	0,00	0,00	100%			
4.13.4	91854	SINAPI	ELETRODUTO FLEXÍVEL CORRUGADO, PVC, DN 25 MM (3/4"), PARA CIRCUITOS TERMINAIS, INSTALADO EM PAREDE - FORNECIMENTO E INSTALAÇÃO AF_12/2015	M	30,00	11,11	333,30	0,00	30,00	333,30	0,00	0,00	100%			
4.13.5	91863	SINAPI	INSTALADO AF_12/2015	M	71,51	12,68	906,75	0,00	71,51	906,75	0,00	0,00	100%			
4.13.6	91936	SINAPI	CAIXA OCTOGONAL, 4" X 4", PVC, INSTALADA EM LAJE - FORNECIMENTO E INSTALAÇÃO. AF_12/2015	UN	5,00	13,88	69,40	0,00	5,00	69,40	0,00	0,00	100%			
4.13.7	98111	SINAPI	CAIXA DE INSPEÇÃO PARA ATERRAMENTO, CIRCULAR, EM POLIETILENO, DIÂMETRO INTERNO = 0,3 M, AF_12/2020	UN	2,00	56,52	113,04	0,00	2,00	113,04	0,00	0,00	100%			
4.13.8	91914	SINAPI	CURVA 90 GRAUS PARA ELETRODUTO, PVC, ROSCÁVEL, DN 25 MM (3/4"), PARA CIRCUITOS TERMINAIS, INSTALADA EM PAREDE - FORNECIMENTO E INSTALAÇÃO. AF_12/2015	UN	5,00	16,48	82,40	0,00	5,00	82,40	0,00	0,00	100%			
4.13.9	91875	SINAPI	LUVA PARA ELETRODUTO, PVC, ROSCÁVEL, DN 25 MM (3/4"), PARA CIRCUITOS TERMINAIS, INSTALADA EM FORRO - FORNECIMENTO E INSTALAÇÃO. AF_12/2015	UN	10,00	7,34	73,40	0,00	10,00	73,40	0,00	0,00	100%			
4.13.10	8193	ORSE	Disjuntor bipolar DR 32 A - Dispositivo residual diferencial, tipo AC, 30MA, Siemens ou similar.	un	1,00	258,50	258,50	0,00	1,00	258,50	0,00	0,00	100%			
4.13.11	8894	ORSE	Dispositivo de proteção contra surto de tensão DPS 40kA - 175v	un	4,00	78,17	312,68	0,00	4,00	312,68	0,00	0,00	100%			
4.13.12	93864	SINAPI	DISJUNTOR BIPOLAR TIPO DIN, CORRENTE NOMINAL DE 32A - FORNECIMENTO E INSTALAÇÃO. AF_10/2020	UN	4,00	80,26	321,04	0,00	4,00	321,04	0,00	0,00	100%			
4.13.13	93880	SINAPI	DISJUNTOR BIPOLAR TIPO DIN, CORRENTE NOMINAL DE 10A - FORNECIMENTO E INSTALAÇÃO. AF_10/2020	UN	4,00	64,80	259,20	0,00	4,00	259,20	0,00	0,00	100%			
4.13.14	91952	SINAPI	INTERFURTO SIMPLES (1 MODULO), 10Mx250V, SEM SUPORTE E SEM PLACA - FORNECIMENTO E INSTALAÇÃO. AF_12/2015	UN	5,00	19,42	97,10	0,00	5,00	97,10	0,00	0,00	100%			
4.13.15	12222	ORSE	Quadro de distribuição de embutir, em chapa de aço, para até 08 disjuntores, com barramento, padrão DIN, exclusive disjuntores	un	1,00	165,05	165,05	0,00	1,00	165,05	0,00	0,00	100%			
4.13.16	91990	SINAPI	TOMADA ALTA DE EMBUTIR (1 MODULO), 2P+1 10 A, SEM SUPORTE E SEM PLACA - FORNECIMENTO E INSTALAÇÃO. AF_12/2015	UN	4,00	36,97	147,88	0,00	4,00	147,88	0,00	0,00	100%			
4.13.17	91991	SINAPI	TOMADA ALTA DE EMBUTIR (1 MODULO), 2P+1 20 A, SEM SUPORTE E SEM PLACA - FORNECIMENTO E INSTALAÇÃO. AF_12/2015	UN	2,00	38,78	77,56	0,00	2,00	77,56	0,00	0,00	100%			
4.13.18	97610	SINAPI	LAMPADA COMPACTA DE LED 10 W, BASE E27 - FORNECIMENTO E INSTALAÇÃO. AF_02/2020	UN	7,00	21,26	148,82	0,00	7,00	148,82	0,00	0,00	100%			
4.13.19	96985	SINAPI	HASTE DE ATERRAMENTO 5/8 PARA SPDA - FORNECIMENTO E INSTALAÇÃO. AF_12/2017	UN	2,00	113,66	227,32	0,00	2,00	227,32	0,00	0,00	100%			
4.14			<b>ESQUADRIAS</b>				<b>10.343,41</b>									
4.14.1	90795	SINAPI	KIT DE PORTA-PRONTA DE MADEIRA EM ACABAMENTO MELÂNICOC BRANCO, FOLHA LEVE OU MÉDIA, E BATENTE METÁLICO, 70X210CM, FRAÇÃO COM ARGAMASSA - FORNECIMENTO E INSTALAÇÃO. AF_12/2019	UN	3,00	791,65	2.374,95	0,00	3,00	2.374,95	0,00	0,00	100%			
4.14.2	101985	SINAPI	PEITORIL LINEAR EM GRANITO OU MÁRMORE, L = 15CM, COMPRIENTO DE ATE 2M, ASSENTADO COM ARGAMASSA 1:8 COM ADITIVO. AF_11/2020	M	11,10	106,71	1.184,48	0,00	11,10	1.184,48	0,00	0,00	100%			
4.14.3	94573	SINAPI	JANELA DE ALUMÍNIO DE CORRER COM 4 FOLHAS PARA VIDROS, COM VIDROS BATENTE, ACABAMENTO COM ACETATO OU BRILHANTE E FERRAGENS, EXCLUIVE ALIZAR E CONTRAMARCO. FORNECIMENTO E INSTALAÇÃO. AF_12/2018	m²	22,18	305,86	6.783,97	0,00	22,18	6.783,97	0,00	0,00	100%			
4.15			<b>FERRAGENS E ACESSÓRIOS</b>				<b>627,30</b>									
4.15.1	91306	SINAPI	FECHADURA DE EMBUTIR PARA PORTAS INTERNAS, COMPLETA, ACABAMENTO PADRÃO MÉDIO, COM EXECUÇÃO DE FURO - FORNIFICAMENTO E INSTALÇÃO. AF_12/2019	UN	3,00	209,10	627,30	0,00	3,00	627,30	0,00	0,00	100%			
4.16			<b>COBERTURA</b>				<b>28.957,21</b>									





**MOURA CONSTRUÇÕES E LOCAÇÕES EIRELI**  
CNPJ: 14.356.865/0001-08 CEP: 48.700-000

Contratação de empresa de engenharia para execução de obra na Reforma da Praça de Serra Branca, comunidade da Serra Branca do Município de Santialuz - BA.

CONTRATO Nº 210/2022

TP 001/2022

P.A. 122/2022

OBRA 010/2022

BM DE MEDIÇÃO 07 - PERÍODO DE MEDIÇÃO 01/04/2023 à 17/04/2023

ITEM	CÓDIGO	BASE	DESCRIÇÃO	UNID	QUANT	P. UNIT C/BDI	P. TOTAL	MEDIÇÃO 07:		ACUMULADO =>		SALDO		CONCL (%)
								QUANT.	VALOR (R\$)	QUANT.	VALOR (R\$)	QUANT.	VALOR (R\$)	
4.16.1	12608	ORSE	Estrutura Metálica p/ Cobertura c/ Vigas - Telha Pratt UDC75 e telhas em UDC 127, 2 águas, sem lanternim, vãos 6,0 a 10,0m, pinhado 1 d oxidado ferro + 2 d esmalte epóxi branco exceto for. Telhas - Escurecida	m2	80,99	216,30	17.518,14	0,00	80,99	17.518,14	0,00	0,00	100%	
4.16.2	9981	ORSE	Telhamento com telha metálica em chapa de aço galvanizado natural ondulada e=0,5mm	m²	80,99	105,43	8.538,78	0,00	80,99	8.538,78	0,00	0,00	100%	
4.16.3	8289	ORSE	Calha em chapa de aço galvanizado nº 26, desenvolvimento 86 cm (fundo=32 cm, laterais=15 cm, bordas=12cm)	m	13,00	223,10	2.900,30	0,00	13,00	2.900,30	0,00	0,00	100%	
4.17			<b>LAGE</b>				<b>3.863,91</b>							
4.17.1	7393	ORSE	Laje pré-fabricada treliçada para piso ou cobertura, intereixos 38cm, h=12cm, el. enclenchimento em EPS h=8cm, inclusive escoramento em madeira e capejamento 4cm.	m²	15,20	195,48	2.971,30	0,00	15,20	2.971,30	0,00	0,00	100%	
4.17.2	9076	ORSE	Chapa de alumínio corrugada e=0,7mm	m2	0,36	160,97	57,95	0,00	0,36	57,95	0,00	0,00	100%	
4.17.3	8957	ORSE	Dobradica de ferro cromado 3" x 2 1/2" com anéis e parafusos	un	2,00	35,89	71,78	0,00	2,00	71,78	0,00	0,00	100%	
4.17.4	98557	SINAPI	IMPERMEABILIZAÇÃO DE SUPERFÍCIE COM EMULSÃO ASFÁLTICA, 2 DEMÃOS AF_06/2018	m²	15,20	50,19	762,89	0,00	15,20	762,89	0,00	0,00	100%	
5			<b>PERGOLADO</b>				<b>413,24</b>							
5.1			<b>INFRA ESTRUTURA</b>				<b>0,00</b>							
5.1.1	96523	SINAPI	ESCAVAÇÃO MANUAL PARA BLOCO DE CONCRETO OU SAPATA (INCLUINDO ESCAVAÇÃO PARA COLOCAÇÃO DE FORMAS), AF_06/2017	m³	0,00	111,59	0,00	0,00	0,00	0,00	0,00	0,00	0,00	#DIV/0!
5.1.2	96617	SINAPI	LASTRO DE CONCRETO MAGRO, APLICADO EM BLOCOS DE CONCRETO OU SAPATAS, ESPESURA DE 3 CM, AF_06/2017	m²	0,00	22,22	0,00	0,00	0,00	0,00	0,00	0,00	0,00	#DIV/0!
5.1.3	99996	SINAPI	(COMPOSIÇÃO REPRESENTATIVA) EXECUÇÃO DE ESTRUTURAS DE CONCRETO ARMADO, PARA EDIFICAÇÃO HABITACIONAL UNIFAMILIAR TERRELA (CASA EM EMPREENDIMENTOS), FCK = 25 MPa, AF_01/2017	m³	0,00	3.217,43	0,00	0,00	0,00	0,00	0,00	0,00	0,00	#DIV/0!
5.1.4	98557	SINAPI	IMPERMEABILIZAÇÃO DE SUPERFÍCIE COM EMULSÃO ASFÁLTICA, 2 DEMÃOS AF_06/2018	m²	0,00	50,19	0,00	0,00	0,00	0,00	0,00	0,00	0,00	#DIV/0!
5.2			<b>SUPER ESTRUTURA</b>				<b>0,00</b>							
5.2.1	99396	SINAPI	(COMPOSIÇÃO REPRESENTATIVA) EXECUÇÃO DE ESTRUTURAS DE CONCRETO ARMADO, PARA EDIFICAÇÃO HABITACIONAL UNIFAMILIAR TERRELA (CASA EM EMPREENDIMENTOS), FCK = 25 MPa, AF_01/2017	m³	0,00	3.217,43	0,00	0,00	0,00	0,00	0,00	0,00	0,00	#DIV/0!
5.2.2	11641	ORSE	Forma plana para estruturas, em compensado plastificado de 10mm, 03 usos, inclusive escoramento. - Revisada 07/2015	m2	0,00	110,69	0,00	0,00	0,00	0,00	0,00	0,00	0,00	#DIV/0!
5.3			<b>COBERTURA</b>				<b>79,65</b>							
5.3.1	10453	ORSE	Maderamento em massaranduba/madeira de lei, peça serrada 7cm x 30 cm com abertura de encaixes	m	0,00	223,40	0,00	0,00	0,00	0,00	0,00	0,00	0,00	#DIV/0!
5.3.2	4810	ORSE	Maderamento em massaranduba para telhado, peça principal serrada 14cm x 25cm, com abertura de encaixes	m	0,00	420,70	0,00	0,00	0,00	0,00	0,00	0,00	0,00	#DIV/0!
5.3.3	98510	SINAPI	PLANTIO DE ARVORE ORNAMENTAL COM ALTURA DE MUDA MENOR OU IGUAL A 2,00 M, AF_05/2018	UN	1,00	79,65	79,65	0,00	0,00	0,00	0,00	0,00	0,00	0%
5.4			<b>BANCO</b>				<b>333,59</b>							
5.4.1	96527	SINAPI	ESCAVAÇÃO MANUAL DE VALA PARA VIGA BALDRAME (INCLUINDO ESCAVAÇÃO PARA COLOCAÇÃO DE FORMAS), AF_06/2017	m³	0,00	146,48	0,00	0,00	0,00	0,00	0,00	0,00	0,00	#DIV/0!



**Moura Construções e Locações EIRELI**  
CNPJ: 14.856.865/0001-08 CEP: 48.700-000

Contratação de empresa de engenharia para execução de obra na Reforma da Praça da Serra Branca, comunidade da Serra Branca do Município de Santaluz - BA.

BM DE MEDIÇÃO 07 - PERÍODO DE MEDIÇÃO 01/04/2023 à 17/04/2023

CONTRATO Nº 210/2022  
TP 001/2022  
P.A. 122/2022  
OBRA 010/2022

PLANILHA ORÇAMENTÁRIA				MEDIÇÃO 07:			ACUMULADO =>		SALDO		CONCL (%)			
ITEM	CÓDIGO	BASE	DESCRIÇÃO	UNID	QUANT	P. UNIT C/BDI	P. TOTAL	QUANT.	VALOR (R\$)	QUANT.	VALOR (R\$)	QUANT.	VALOR (R\$)	#DIV/0!
5.4.2	96617	SINAPI	LASTRO DE CONCRETO M.A.GRO. APLICADO EM BLOCOS DE COROAMENTO OU SAPATAS, ESPESSURA DE 3 CM. AF_08/2017	m <sup>2</sup>	0,00	22,22	0,00		0,00	0,00	0,00	0,00	0,00	





**MOURA CONSTRUÇÕES E LOCAÇÕES EIRELI**  
CNPJ: 14.356.867/0001-08 CEP: 48.700-000

Contratação de empresa de engenharia para execução de obra na Reforma da Praça da Serra Branca, comunidade da Serra Branca do Município de Santialuz - BA.

BM DE MEDIÇÃO 07 - PERÍODO DE MEDIÇÃO 01/04/2023 à 17/04/2023

CONTRATO Nº 210/2022  
TP 001/2022  
P.A. 122/2022  
OBRA 010/2022

PLANILHA ORÇAMENTÁRIA							MEDIÇÃO 07:			ACUMULADO =>			SALDO		CONCL. (%)	
ITEM	CÓDIGO	BASE	DESCRIÇÃO	UNID	QUANT	P. UNIT C/BDI	P. TOTAL	QUANT.	VALOR (R\$)	QUANT.	VALOR (R\$)	QUANT.	VALOR (R\$)			
5.4.3	11322	ORSE	Bloco cerâmico tipo "V" (caixa) 3x19x19cm	m	0,00	21,94	0,00		0,00	0,00	0,00	0,00		#DIV/0!		
5.4.4	94965	SINAPI	CONCRETO FCK = 25MPa, TRAÇO 1:2:3:2,7 (EM MASSA SECA DE CIMENTO/ÁREA MÉDIA BRITA 1) - PREPARO MECÂNICO COM BETONEIRA 400L AF_06/2014	m³	0,58	579,15	333,59		0,00	0,00	0,00	0,00	0,00	0,58	333,59	0%
5.4.5	87477	SINAPI	ALVENARIA DE VEDAÇÃO DE BLOCOS CERÂMICOS FURADOS NA VERTICAL DE 9X19X38CM (ESPESURA 9CM) DE PAREDES COM ÁREA LÍQUIDA MAIOR OU IGUAL A 8M² SEM VAZOS E ARGAMASSA DE ASSENTAMENTO COM PREPARO EM BETONEIRA. AF_06/2014	m²	0,00	56,74	0,00		0,00	0,00	0,00	0,00	0,00	0,00	0,00	#DIV/0!
5.4.6	198	ORSE	Maderamento em massaranduba/madeira de lei, acabamento aparelhado, c/ ripão 5 x 3 cm e ripão 4 x 1,5cm, exclusive peças principais	m2	0,00	137,20	0,00		0,00	0,00	0,00	0,00	0,00	0,00	0,00	#DIV/0!
5.5			<b>REVESTIMENTO</b>				0,00									
5.5.1	87879	SINAPI	CHAPISCO APLICADO EM ALVENARIAS E ESTRUTURAS DE CONCRETO INTERNAS, COM COLHER DE PEDREIRO, ARGAMASSA TRAÇO 1:3 COM PREPARO EM BETONEIRA 400L AF_06/2014	m²	0,00	4,46	0,00		0,00	0,00	0,00	0,00	0,00	0,00	0,00	#DIV/0!
5.5.2	87547	SINAPI	MASSA ÚNICA, PARA RECEBIMENTO DE PINTURA, EM ARGAMASSA TRAÇO 1:2:8, PREPARO MECÂNICO COM BETONEIRA 400L, APLICADA MANUALMENTE EM FACES INTERNAS DE PAREDES, ESPESURA DE 10MM, COM EXECUÇÃO DE TALASCAS. AF_06/2014	m²	0,00	29,68	0,00		0,00	0,00	0,00	0,00	0,00	0,00	0,00	#DIV/0!
5.6			<b>PINTURA</b>				0,00									
5.6.1	88495	SINAPI	APLICAÇÃO E LIXAMENTO DE MASSA LÁTEX EM PAREDES, UMA DEMÃO. AF_06/2014	m²	0,00	13,57	0,00		0,00	0,00	0,00	0,00	0,00	0,00	0,00	#DIV/0!
5.6.2	88489	SINAPI	APLICAÇÃO MANUAL DE PINTURA COM TINTA LÁTEX ACRILICA EM PAREDES, DUAS DEMÃOS. AF_06/2014	m²	0,00	17,16	0,00		0,00	0,00	0,00	0,00	0,00	0,00	0,00	#DIV/0!
5.6.3	2313	ORSE	Pintura de acabamento com aplicação de 01 demão de esmalte sintético sobre madeira - R1	m2	0,00	11,48	0,00		0,00	0,00	0,00	0,00	0,00	0,00	0,00	#DIV/0!
6			<b>AREA DE JOGOS</b>				32.005,40									
6.1			<b>INFRA ESTRUTURA</b>				6.304,14									
6.1.1	96523	SINAPI	ESCAVAÇÃO MANUAL PARA BLOCO DE CORGAMENTO OU SAPATA (INCLUINDO ESCAVAÇÃO PARA COLOCAÇÃO DE FORMAS). AF_06/2017	m³	0,89	111,59	99,32		0,00	0,89	99,32	0,00	0,00	0,00	0,00	100%
6.1.2	96527	SINAPI	ESCAVAÇÃO MANUAL DE VALA PARA VIGA BALDRAME (INCLUINDO ESCAVAÇÃO PARA COLOCAÇÃO DE FORMAS). AF_06/2017	m³	1,08	146,48	158,20		0,00	1,08	158,20	0,00	0,00	0,00	0,00	100%
6.1.3	96617	SINAPI	LASTRO DE CONCRETO MACRO, APLICADO EM BLOCOS DE CORROIMENTO OU SAPATAS, ESPESURA DE 3 CM. AF_06/2017	m²	4,24	22,22	94,21		0,00	4,24	94,21	0,00	0,00	0,00	0,00	100%
6.1.4	95956	SINAPI	(COMPOSIÇÃO REPRESENTATIVA) EXECUÇÃO DE ESTRUTURAS DE CONCRETO ARMADO, PARA EDIFICAÇÃO HABITACIONAL UNIFAMILIAR TERRELA (CASA EM EMPREENDIMENTOS). FCK = 28 MPa. AF_01/2017	m³	1,46	3.217,43	4.697,45		0,00	1,46	4.697,45	0,00	0,00	0,00	0,00	100%
6.1.5	98657	SINAPI	IMPERMEABILIZAÇÃO DE SUPERFÍCIE COM EMULSÃO ASFÁLTICA, 2 DEMÃOS AF_06/2018	m²	5,08	50,19	254,97		0,00	5,08	254,97	0,00	0,00	0,00	0,00	100%
6.2			<b>SUPER ESTRUTURA</b>				11.389,70									
6.2.1	95956	SINAPI	(COMPOSIÇÃO REPRESENTATIVA) EXECUÇÃO DE ESTRUTURAS DE CONCRETO ARMADO, PARA EDIFICAÇÃO HABITACIONAL UNIFAMILIAR TERRELA (CASA EM EMPREENDIMENTOS). FCK = 25 MPa. AF_01/2017	m³	3,54	3.217,43	11.389,70		0,00	3,54	11.389,70	0,00	0,00	0,00	0,00	100%





**MOURA CONSTRUÇÕES E INSTALAÇÕES EIRELI**  
CNPJ: 14.856.865/0001-48 RCP: 48.700-000

Contratação de empresa de engenharia para execução de obra na Reforma da Praça da Serra Branca, comunidade da Serra Branca do Município de Santaluz - BA.

BM DE MEDIÇÃO 07 - PERÍODO DE MEDIÇÃO 01/04/2023 à 17/04/2023

CONTRATO Nº 210/2022

TP 001/2022

P.A. 122/2022

OBRA 010/2022

ITEM	CODIGO	BASE	DESCRIÇÃO	UNID	QUANT	P. UNIT C/BDI	P. TOTAL	MEDIÇÃO 07:		ACUMULADO =>		SALDO		CONCL (%)
								QUANT.	VALOR (R\$)	QUANT.	VALOR (R\$)	QUANT.	VALOR (R\$)	
6.3	87622	SINAPI	PISOS	m²	56,25	39,88	2.243,25	0,00	56,25	2.243,25	0,00	0,00	100%	
6.3.1		SINAPI	CONTRAPISO EM ARGAMASSA TRACO 1:4 (CIMENTO E AREIA), PREPARO MANUAL, APLICADO EM AREAS SECAS SOBRE LAJE, ADRILHO, ACABAMENTO NÃO REFORÇADO. ESPRESSURA COM. AF_07/2021	m²	56,25	39,88	2.243,25	0,00	56,25	2.243,25	0,00	0,00	100%	
6.3.2	12821	ORSE	Piso de alta resistência 12 mm, cor cinza, em degraus de escaadas, polido exclusivo engrossa de regularização	m	56,25	78,90	4.438,13	4.438,13	56,25	4.438,13	0,00	0,00	100%	
6.3.3	12111	ORSE	Mesa em concreto armado polido (c=1,60, h=0,80 e h=0,75mm), 2 bancos em concreto armado (c=1,40, h=0,40 e h=0,40mm), com pintura acrílica.	Un	4,00	1.478,90	5.915,60	0,00	0,00	4,00	5.915,60	0,00	0%	
6.4			COBERTURA				0,00							
6.4.1	94204	SINAPI	TELHAMENTO COM TELHA CERÂMICA CAPA-CANAL, TIPO COLONIAL, COM MANS DE 2 ÁGUAS, INCLUSO TRANSPORTE VERTICAL. AF_07/2019	m²	0,00	58,27	0,00	0,00	0,00	0,00	0,00	0,00	#DIV/0!	
6.4.2	92542	SINAPI	TRAMA DE MADEIRA COMPOSTA POR RIPAS, CABROS E TERÇAS PARA TELHADOS DE MAIS QUE 2 ÁGUAS PARA TELHA CERÂMICA CAPA-CANAL, INCLUSO TRANSPORTE VERTICAL. AF_07/2019	m²	0,00	143,60	0,00	0,00	0,00	0,00	0,00	0,00	#DIV/0!	
6.5			PINTURA				1.429,46							
6.5.1	3733	ORSE	Pintura de acabamento com aplicação de 01 demão de verniz acrílico para proteção de superfícies em concreto aparente, marca FOSROC, ref Dekguard FS ou similar- R1	m2	56,25	19,66	1.105,88	0,00	56,25	1.105,88	0,00	0,00	100%	
6.5.2	88495	SINAPI	APLICAÇÃO E LIXAMENTO DE MASSA LÁTEX EM PAREDES, UMA DEMÃO. AF_06/2014	m²	10,53	13,57	142,89	0,00	10,53	142,89	0,00	0,00	100%	
6.5.3	88489	SINAPI	APLICAÇÃO MANUAL DE PINTURA COM TINTA LÁTEX ACRÍLICA EM PAREDES. DUAS DEMÃOS. AF_06/2014	m²	10,53	17,16	180,69	0,00	10,53	180,69	0,00	0,00	100%	
6.6			INSTALAÇÕES ELÉTRICAS				1.285,12							
6.6.1	91863	SINAPI	ELETRODUTO RÍGIDO ROSCÁVEL, PVC, DN 25 MM (3/4"), PARA CIRCUITOS TERMINAIS, INSTALADO EM FORRO - FORNECIMENTO E INSTALAÇÃO. AF_12/2015	M	20,00	12,68	253,60	0,00	0,00	0,00	20,00	253,60	0%	
6.6.2	91924	SINAPI	CABO DE COBRE FLEXÍVEL ISOLADO, 1,5 MM², ANTI-CHAMA 450/750 V, PARA CIRCUITOS TERMINAIS - FORNECIMENTO E INSTALAÇÃO. AF_12/2015	M	60,00	3,55	213,00	0,00	0,00	0,00	60,00	213,00	0%	
6.6.3	93128	SINAPI	PONTO DE ILUMINAÇÃO RESIDENCIAL INCLUINDO INTERRUPTOR SIMPLES, CAIXA ELÉTRICA, ELETRODUTO, CABO, RASGO, QUEBRA E CHUMBAMENTO (EXCLUINDO LUMINÁRIA E LÂMPADA). AF_01/2016	UN	4,00	174,46	697,84	0,00	0,00	0,00	4,00	697,84	0%	
6.6.4	4879	ORSE	Bocai para lâmpada incandescente	un	4,00	8,91	35,64	0,00	0,00	0,00	4,00	35,64	0%	
6.6.5	97610	SINAPI	LÂMPADA COMPACTA DE LED 10 W, BASE E27 - FORNECIMENTO E INSTALAÇÃO. AF_02/2020	UN	4,00	21,26	85,04	0,00	0,00	0,00	4,00	85,04	0%	
7			PLAYGROUND				16.302,74							
7.1	11098	ORSE	Birruquedo - Play Aventura, modelo M-205, da Lúdico Birruquedos Inteligentes ou similar - fornecimento e montagem	un	1,00	14.767,94	14.767,94	14.767,94	1,00	14.767,94	0,00	0,00	100%	





**Nova Construções e Instalações EIRELI**  
CNPJ: 14.350.865/0001-08 CP: 40.700-000

Contratação de empresa de engenharia para execução de obra na Reforma da Praça da Serra Branca, comunidade da Serra Branca do Município de Santaluz - BA.

BM DE MEDIÇÃO 07 - PERÍODO DE MEDIÇÃO 01/04/2023 à 17/04/2023

CONTRATO Nº 210/2022  
TP 001/2022  
P.A. 122/2022  
OBRA 010/2022

ITEM	CÓDIGO	BASE	DESCRIÇÃO	UNID	QUANT	P. UNIT (C/BI)	P. TOTAL	MEDIÇÃO 07:		ACUMULADO =>		SALDO		CONCL. (%)
								QUANT.	VALOR (R\$)	QUANT.	VALOR (R\$)	QUANT.	VALOR (R\$)	
7.2	3216	ORSE	Gargora nº 10 (padrão emurb)	un	2,00	767,40	1.534,80	2,00	1.534,80	0,00	0,00	100%		
7.3	2394	ORSE	Fornecimento e espalhamento de terra vegetal preparada	m3	0,00	102,55	0,00	0,00	0,00	0,00	0,00	100%		
7.4	10234	ORSE	Grana esmeralda em placas, fornecimento e plantio	m²	0,00	23,65	0,00	0,00	0,00	0,00	0,00	#DIV/0!		
8			<b>LUMINAÇÃO</b>				<b>86.252,16</b>							
8.1	13148	ORSE	Refletor Slim LED 100W de potência, branco Frio, 6500k, Autocoll, marca G-light ou similar	un	23,00	216,41	4.977,43	23,00	4.977,43	0,00	0,00	100%		
8.2	91924	SINAPI	CABO DE COBRE FLEXÍVEL ISOLADO, 1,5 MM², ANTI-CHAMA 450/750 V, PARA CIRCUITOS TERMINAIS - FORNECIMENTO E INSTALAÇÃO.	M	330,00	3,55	1.171,50	330,00	1.171,50	0,00	0,00	100%		
8.3	91930	SINAPI	AE 12/2015 CABO DE COBRE FLEXÍVEL ISOLADO, 8 MM², ANTI-CHAMA 450/750 V, PARA CIRCUITOS TERMINAIS - FORNECIMENTO E INSTALAÇÃO. AF_12/2015	M	915,00	11,59	10.604,85	315,00	3.650,85	0,00	0,00	100%		
8.4	91864	SINAPI	ELETRODUTO RÍGIDO RIGIDIZÁVEL, PVC, DN 32 MM (1"), PARA CIRCUITOS TERMINAIS, INSTALADO EM FORRO - FORNECIMENTO E INSTALAÇÃO.	M	415,00	17,62	7.312,30	0,00	0,00	0,00	0,00	100%		
8.5	8193	ORSE	Disjuntor bipolar DR 32 A - Dispositivo residual diferencial, tipo AC, 30MA, AF 12/2015	un	1,00	258,50	258,50	0,00	0,00	0,00	0,00	0%		
8.6	93651	SINAPI	Sistemas ou similar, DISJUNTOR BIPOLAR TIPO DIN, CORRENTE NOMINAL DE 16A - FORNECIMENTO E INSTALAÇÃO. AF 10/2020	UN	3,00	72,26	216,78	0,00	0,00	0,00	0,00	0%		
8.7	93664	SINAPI	DISJUNTOR BIPOLAR TIPO DIN, CORRENTE NOMINAL DE 32A - FORNECIMENTO E INSTALAÇÃO. AF 10/2020	UN	2,00	80,26	160,52	0,00	0,00	0,00	0,00	0%		
8.8	8894	ORSE	Dispositivo de proteção contra surto de tensão DPS 40KA - 175v	un	2,00	78,17	156,34	0,00	0,00	0,00	0,00	0%		
8.9	11562	ORSE	Disjuntor termomagnético bipolar 90 A, padrão DIN (Europeu - linha branca), curva C, corrente 10KA	un	1,00	167,60	167,60	0,00	0,00	0,00	0,00	0%		
8.10	96985	SINAPI	HASTE DE ATERRAMENTO 5/8" PARA SPDA - FORNECIMENTO E INSTALAÇÃO. AF 12/2017	UN	1,00	113,66	113,66	0,00	0,00	0,00	0,00	0%		
8.11	12222	ORSE	Quadro de distribuição de embuir, em chapa de aço, para até 08 disjuntores, com barramento, padrão DIN, exclusivo disjuntores	un	1,00	165,05	165,05	0,00	0,00	0,00	0,00	0%		
8.12	13131	ORSE	POSTE EM AÇO GALVANIZADO, PARA ILUMINAÇÃO PÚBLICA, CÔNICO, CONTÍNUO, RETO, H=3,00M, COM DUAS PÉTUAS, D=126MM (BASE) E D=60MM (TOPO) REF: 1060B, INCL. BASE CONCRETO E LUMINÁRIA EM LED	UN	17,00	3.380,99	57.476,83	0,00	0,00	0,00	0,00	100%		
8.13	000000889	Próprio	PARA ILUMINAÇÃO PÚBLICA, 50 W, 100 A 200 V Caixa de passagem em alvenaria de tijolos maciços esp. = 0,12m, dim. int. = 0,30 x 0,30 x 0,40m	un	20,00	173,54	3.470,80	0,00	0,00	0,00	0,00	100%		
9			<b>CANTEIROS</b>				<b>66.246,32</b>							
9.1			<b>INFRA ESTRUTURA</b>				<b>9.798,79</b>							
9.1.1	96527	SINAPI	ESCAVAÇÃO MANUAL DE VALA PARA VIGA BALDRAME INCLINDO	m²	15,01	146,48	2.199,86	15,01	2.199,86	0,00	0,00	100%		
9.1.2	96617	SINAPI	ESCAVAÇÃO PARA COLOCAÇÃO DE FÓRMAS, AF_06/2017	m²	20,06	22,22	445,73	20,06	445,73	0,00	0,00	100%		
9.1.3	11322	ORSE	LASTRO DE CONCRETO MARGO, APLICADO EM BLOCOS DE CORRAMENTO OU SAPATAS, ESPESURA DE 3 CM, AF_06/2017	m	318,17	21,94	6.980,65	318,17	6.980,65	0,00	0,00	100%		
9.1.4	94855	SINAPI	Bloco cerâmico tipo "v" (calha) 9x19x19cm	m²	0,30	579,15	173,75	0,30	173,75	0,00	0,00	100%		
			CONCRETO FCK = 20MPa, TAAÇO 1:2:3:2,7 (EM MASSA SECA DE CIMENTO/ AREIA MÉDIA BRITA 1) - PREPARO MECÂNICO COM RF-TONIFERA 40N I AF 05/2011											





**MOURA CONSTRUÇÕES E INSTALAÇÕES EIRELI**  
CNPJ: 14.835.865/0001-08 CEP: 45.700-000

Contratação de empresa de engenharia para execução de obra na Reforma da Praça da Serra Branca, comunidade da Serra Branca do Município de Santaluz - BA.

CONTRATO Nº 210/2022

TP 001/2022

P.A. 122/2022

OBRA 010/2022

BM DE MEDIÇÃO 07 - PERÍODO DE MEDIÇÃO 01/04/2023 à 17/04/2023

ITEM	CÓDIGO	BASE	DESCRIÇÃO	UNID	QUANT	P. UNIT C/IBDI	P. TOTAL	MEDIÇÃO 07:		ACUMULADO =>		SALDO		CONCL. (%)
								QUANT.	VALOR (R\$)	QUANT.	VALOR (R\$)	QUANT.	VALOR (R\$)	
9.2	87477	SINAPI	ALVENARIA	m²	242,74	56,74	13.773,07	0,00	242,74	13.773,07	0,00	0,00	100%	
			ALVENARIA DE VEDAÇÃO DE BLOCOS CERÂMICOS FURADOS NA VERTICAL DE 6X18X39CM (ESPESURA 9CM) DE PAREDES COM ÁREA LÍQUIDA MAIOR OU IGUAL A 8M² SEM VAZOS E ARGAMASSA DE ASSENTAMENTO COM PREPARO EM BETONEIRA. AF_06/2014											
9.3			REVESTIMENTO	m²	485,48	29,68	14.409,05	0,00	485,48	14.409,05	0,00	0,00	100%	
9.3.1	87879	SINAPI	CHAPISCO APLICADO EM ALVENARIAS E ESTRUTURAS DE CONCRETO INTERNAS, COM COLHER DE PEDREIRO, ARGAMASSA TRAÇO 1:3 COM PREPARO EM BETONEIRA 400L. AF_06/2014	m²	485,48	4,46	2.165,24	0,00	485,48	2.165,24	0,00	0,00	100%	
9.3.2	87547	SINAPI	MASSA ÚNICA, PARA RECEBIMENTO DE PINTURA, EM ARGAMASSA TRAÇO 1:2:8, PREPARO MECÂNICO COM BETONEIRA 400L, APLICADA MANUALMENTE EM FACES INTERNAS DE PAREDES, ESPESURA DE 10MM, COM EXECUÇÃO DE TALISCAS. AF_06/2014	m²	485,48	29,68	14.409,05	0,00	485,48	14.409,05	0,00	0,00	100%	
9.4			PINTURA	m²	485,48	13,57	6.587,96	0,00	485,48	6.587,96	0,00	0,00	0%	
9.4.1	88495	SINAPI	APLICAÇÃO E LIXAMENTO DE MASSA LÁTEX EM PAREDES, UMA DEMÃO. AF_06/2014	m²	485,48	17,16	8.330,84	0,00	485,48	8.330,84	0,00	0,00	0%	
9.4.2	88489	SINAPI	APLICAÇÃO MANUAL DE PINTURA COM TINTA LÁTEX ACRÍLICA EM PAREDES, DUAS DEMÃOS. AF_06/2014	m²	485,48	17,16	8.330,84	0,00	485,48	8.330,84	0,00	0,00	0%	
9.5			PISOS	m³	9,77	102,55	1.001,91	1.001,91	9,77	1.001,91	0,00	0,00	100%	
9.5.1	2394	ORSE	Fornecimento e espalhamento de terra vegetal preparada	m³	9,77	102,55	1.001,91	1.001,91	9,77	1.001,91	0,00	0,00	100%	
9.5.2	88510	SINAPI	PLANTIO DE ARVORE ORNAMENTAL COM ALTURA DE MUDA MENOR OU IGUAL A 2,00 M, AF_05/2018	UN	2,00	79,65	159,30	0,00	2,00	159,30	0,00	0,00	0%	
9.5.3	88510	SINAPI	PLANTIO DE ARVORE ORNAMENTAL COM ALTURA DE MUDA MENOR OU IGUAL A 2,00 M, AF_05/2018	UN	7,00	79,65	557,55	0,00	7,00	557,55	0,00	0,00	0%	
9.5.4	88510	SINAPI	PLANTIO DE ARVORE ORNAMENTAL COM ALTURA DE MUDA MENOR OU IGUAL A 2,00 M, AF_05/2018	UN	24,00	79,65	1.911,60	0,00	24,00	1.911,60	0,00	0,00	0%	
9.5.5	88511	SINAPI	PLANTIO DE ARVORE ORNAMENTAL COM ALTURA MAIOR QUE 2,00 M E MENOR OU IGUAL A 4,00 M, AF_05/2018	UN	1,00	150,04	150,04	0,00	1,00	150,04	0,00	0,00	0%	
9.5.6	88511	SINAPI	PLANTIO DE ARVORE ORNAMENTAL COM ALTURA DE MUDA MAIOR QUE 2,00 M E MENOR OU IGUAL A 4,00 M, AF_05/2018	UN	7,00	150,04	1.050,28	0,00	7,00	1.050,28	0,00	0,00	0%	
9.5.7	88516	SINAPI	PLANTIO DE PALMEIRA COM ALTURA DE MUDA MENOR OU IGUAL A 2,00 M, AF_05/2018	UN	10,00	408,16	4.081,60	0,00	10,00	4.081,60	0,00	0,00	100%	
9.5.8	10234	ORSE	Grana esmeralda em placas, fornecimento e plantio	m²	96,79	23,65	2.289,08	1.182,50	50,00	1.182,50	46,79	1.106,58	52%	
9.5.9	99837	SINAPI	GUARACORPO DE AÇO GALVANIZADO DE 1,10M, MONTANTES TUBULARES DE 1,14" ESPAÇADOS DE 1,20M, TRAVESSA SUPERIOR DE 1,12", GRÁDIL FORMADO POR TUBOS HORIZONTAIS DE 1" E VERTICAIS DE 3/4", FIXADO COM CHUMBADOR MECÂNICO. AF_04/2019_P	M	0,00	867,76	0,00	0,00	0,00	0,00	0,00	0,00	#DW/01	





**Moura Construções e Locações EIRELI**  
CNPJ: 14.956.865/0001-48 CEP: 48.700-000

Contratação de empresa de engenharia para execução de obra na Reforma da Praça da Serra Branca, comunidade da Serra Branca do Município de Santaluz - BA.

BM DE MEDIÇÃO 07 - PERÍODO DE MEDIÇÃO 01/04/2023 à 17/04/2023

CONTRATO Nº 210/2022  
TP 001/2022  
P.A. 122/2022  
OBRA 010/2022

ITEM	CÓDIGO	BASE	DESCRIÇÃO	UNID	QUANT	P. UNIT C/BDI	P. TOTAL	MEDIÇÃO 07:			ACUMULADO =>			SALDO		CONCL. (%)
								QUANT.	VALOR (R\$)	VALOR (R\$)	QUANT.	VALOR (R\$)	VALOR (R\$)	QUANT.	VALOR (R\$)	
10			BANCOS				11.389,94									
10.1	96627	SINAPI	ESCAVAÇÃO MANUAL DE VALA PARA VIGA BALDRAME (INCLUINDO ESCAVAÇÃO PARA COLOCAÇÃO DE FORMAS), AF_06/2017	m³	0,27	146,48	39,14	0,00	0,00	0,00	0,00	0,27	39,14	0%		
10.1.2	96617	SINAPI	LASTRO DE CONCRETO MAGRO, APLICADO EM BLOCOS DE COROAMENTO OU SAPATAS, ESPESURA DE 3 CM, AF_08/2017	m²	1,30	22,22	28,89	0,00	0,00	0,00	0,00	1,30	28,89	0%		
10.1.3	95956	SINAPI	(COMPOSIÇÃO REPRESENTATIVA) EXECUÇÃO DE ESTRUTURAS DE CONCRETO ARMADO, PARA EDIFICAÇÃO HABITACIONAL UNIFAMILIAR TERREO (CASA EM EMPREENDIMENTOS), FCK = 25 MPa, AF_01/2017	m³	0,87	3.217,43	2.789,51	0,00	0,00	0,00	0,00	0,87	2.789,51	0%		
10.1.4	4732	ORSE	Moldagem em massarandubá/madeira de lei, pega serrada Com x 14cm, pl telha ondulada eternit 8 mm	m2	9,02	61,56	555,27	0,00	0,00	0,00	0,00	9,02	555,27	0%		
10.1.5	9484	ORSE	Pintura de acabamento com lixamento e aplicação de 02 demãos de esmalte sintético brilhante sobre madeira (Suvinil ou similar)	m2	27,06	22,25	602,09	0,00	0,00	0,00	0,00	27,06	602,09	0%		
10.1.6	88495	SINAPI	APLICAÇÃO E LIXAMENTO DE MASSA LÁTEX EM PAREDES, UMA DEMÃO, AF_06/2014	m²	12,96	13,57	175,87	0,00	0,00	0,00	0,00	12,96	175,87	0%		
10.1.7	88489	SINAPI	APLICAÇÃO MANUAL DE PINTURA COM TINTA LÁTEX ACRÍLICA EM PAREDES, DUAS DEMOAS, AF_06/2014	m²	12,96	17,16	222,39	0,00	0,00	0,00	0,00	12,96	222,39	0%		
10.2			INFRA ESTRUTURA				1.807,72									
10.2.1	96527	SINAPI	ESCAVAÇÃO MANUAL DE VALA PARA VIGA BALDRAME (INCLUINDO ESCAVAÇÃO PARA COLOCAÇÃO DE FORMAS), AF_06/2017	m³	2,16	146,48	316,40	0,00	0,00	0,00	0,00	2,16	316,40	0%		
10.2.2	96617	SINAPI	LASTRO DE CONCRETO MAGRO, APLICADO EM BLOCOS DE COROAMENTO OU SAPATAS, ESPESURA DE 3 CM, AF_08/2017	m²	7,18	22,22	159,54	0,00	0,00	0,00	0,00	7,18	159,54	0%		
10.2.3	11322	ORSE	Bloco cerâmico tipo "u" (calha) 3x19x19cm	m	47,89	21,94	1.050,71	0,00	0,00	0,00	0,00	47,89	1.050,71	0%		
10.2.4	94965	SINAPI	CONCRETO FCK = 25MPa, TRAÇO 1:2,3:2,7 (EM MASSA SECA DE CIMENTO/AREIA MÉDIA BRITA 1) - PREPARO MECÂNICO COM RETENTORA 4M1 AF_05/2017	m³	0,14	579,15	81,08	0,00	0,00	0,00	0,00	0,14	81,08	0%		
10.3			ALVENARIA				1.087,14									
10.3.1	87477	SINAPI	ALVENARIA DE VEDAÇÃO DE BLOCOS CERÂMICOS FURADOS NA VERTICAL DE 9X19X39CM (ESPESURA 9CM) DE PAREDES COM ÁREA LÍQUIDA MAIOR OU IGUAL A 6M² SEM VAOS E ARGAMASSA DE ASSENTAMENTO COM PREPARO EM BETONEIRA, AF_06/2014	m²	19,16	56,74	1.087,14	0,00	0,00	0,00	0,00	19,16	1.087,14	0%		
10.4			REVESTIMENTO				1.308,24									
10.4.1	87879	SINAPI	CHAPISCO APLICADO EM ALVENARIAS E ESTRUTURAS DE CONCRETO INTERIAS, COM COLHER DE PEDREIRO, ARGAMASSA TRAÇO 1:3 COM PREPARO EM BETONEIRA 400L, AF_06/2014	m²	38,32	4,46	170,91	0,00	0,00	0,00	0,00	38,32	170,91	0%		
10.4.2	87547	SINAPI	MASSA ÚNICA, PARA RECEBIMENTO DE PINTURA, EM ARGAMASSA TRAÇO 1:2,8, PREPARO MECÂNICO COM BETONEIRA 400L, APLICADA MANUALEMENTE EM FACES INTERNAS DE PAREDES, ESPESURA DE 10MM, COM EXECUÇÃO DE TALISCAS, AF_06/2014	m²	38,32	29,68	1.137,34	0,00	0,00	0,00	0,00	38,32	1.137,34	0%		





**MOURA CONSTRUÇÕES E TOPOGRAFOS EIRELI**  
CNPJ: 14.936.867/0001-08 CEP: 48.700-000

Contratação de empresa de engenharia para execução de obra na Reforma da Praça da Serra Branca, comunidade da Serra Branca do Município de Santialuz - BA.

CONTRATO Nº 210/2022

TP 001/2022

P.A. 122/2022

OBRA 010/2022

BM DE MEDIÇÃO 07 - PERÍODO DE MEDIÇÃO 01/04/2023 à 17/04/2023

ITEM	CÓDIGO	BASE	DESCRIÇÃO	UNID	QUANT	P. UNIT C/IBI	P. TOTAL	MEDIÇÃO 07:			ACUMULADO =>		SALDO		CONCL. (%)
								QUANT.	VALOR (R\$)	VALOR (R\$)	QUANT.	VALOR (R\$)	QUANT.	VALOR (R\$)	
10.5		MADERA					1.326,62								
10.5.1	4732	ORSE	Modelamento em massaranduba/madeira de lei, peça serrada 5cm x 14cm, pl/taixa ondulada eternit 8 mm	m2	21,55	61,56	1.326,62	0,00	0,00	0,00	0,00	21,55	1.326,62	0%	
10.6		PINTURA					1.657,06								
10.6.1	88485	SINAPI	APLICAÇÃO E LIXAMENTO DE MASSA LÁTEX EM PAREDES, UMA DEMÃO, AF_06/2014	m²	38,32	13,57	520,00	0,00	0,00	0,00	0,00	38,32	520,00	0%	
10.6.2	88489	SINAPI	APLICAÇÃO MANUAL DE PINTURA COM TINTA LÁTEX ACRÍLICA EM PAREDES, DUAS DEMÃOS, AF_06/2014	m²	38,32	17,16	657,57	0,00	0,00	0,00	0,00	38,32	657,57	0%	
10.6.3	9484	ORSE	Pintura de acabamento com lixamento e aplicação de 02 demãos de esmalte sintético brilhante sobre madeira (Swirlil ou similar)	m2	21,55	22,25	479,49	0,00	0,00	0,00	0,00	21,55	479,49	0%	
11		PISO PRINCIPAL					159.996,06								
11.1	93680	SINAPI	EXECUÇÃO DE PÁTIO/ESTACIONAMENTO EM PISO INTERTRAVADO, COM BLOCO RETANGULAR COLORIDO DE 20 X 10 CM, ESPESSURA 6 CM, AF_12/2016	m²	511,39	70,18	35.889,35	61,39	4.308,35	511,39	35.889,35	0,00	0,00	100%	
11.2	92397	SINAPI	EXECUÇÃO DE PÁTIO/ESTACIONAMENTO EM PISO INTERTRAVADO, COM BLOCO RETANGULAR COR NATURAL DE 20 X 10 CM, ESPESSURA 6 CM, AF_12/2016	m²	1.101,34	62,83	69.197,19	111,21	6.987,32	1.101,34	69.197,19	0,00	0,00	100%	
11.3	94279	SINAPI	ASSENTAMENTO DE GUAIA (MIELO-FIO) EM TRECHO RETO, CONFECIONADA EM CONCRETO PRÉ-FABRICADO, DIMENSÕES 35X6,5X6,5X19 CM (COMPRIMENTO X BASE INFERIOR X BASE SUPERIOR X ALTURA), PARA DELIMITAÇÃO DE JARDINS, PRAÇAS OU PASSEIOS, AF_06/2016	M	280,86	47,89	13.450,39		0,00	280,86	13.450,39	0,00	0,00	100%	
11.4	94273	SINAPI	ASSENTAMENTO DE GUAIA (MIELO-FIO) EM TRECHO RETO, CONFECIONADA EM CONCRETO PRÉ-FABRICADO, DIMENSÕES 100X15X13X30 CM (COMPRIMENTO X BASE INFERIOR X BASE SUPERIOR X ALTURA), PARA VIAS URBANAS (USO VIÁRIO), AF_06/2016	M	215,00	53,25	11.448,75		0,00	215,00	11.448,75	0,00	0,00	100%	
11.5	94991	SINAPI	EXECUÇÃO DE PASSEIO (CALÇADA) OU PISO DE CONCRETO COM CONCRETO MOLDADO IN LOCO, USINADO, ACABAMENTO CONVENCIONAL, NÃO ARMADO, AF_07/2016	m²	21,24	761,82	16.181,06	0,00	0,00	21,24	16.181,06	0,00	0,00	100%	
11.6	9369	ORSE	Conjunto com 06 lixeiras em fibra de vidro, com capacidade 50l cada, com tampa vai e vem	un	6,00	1.230,35	7.382,10	0,00	0,00	0,00	0,00	6,00	7.382,10	0%	
11.7	98857	SINAPI	CORRIMÃO SIMPLES, DIÂMETRO EXTERNO = 1 1/2", EM ALUMÍNIO, AF_04/2019 P	M	53,70	120,06	6.447,22	0,00	0,00	0,00	0,00	53,70	6.447,22	0%	
12		ACADEMIA					16.187,28								
12.1	9148	ORSE	Equipamento de ginástica - simulador de caminhada duplo - galvanizado - Rev 01	un	1,00	5.160,05	5.160,05	0,00	0,00	0,00	0,00	1,00	5.160,05	0%	
12.2	11388	ORSE	Equipamento de ginástica - surf com pressão de pernas - galvanizado - Rev 01	un	1,00	3.480,09	3.480,09	0,00	0,00	0,00	0,00	1,00	3.480,09	0%	
12.3	12448	ORSE	Equipamento de ginástica - rotação diagonal duplo - galvanizado - Rev 01	un	1,00	2.917,54	2.917,54	0,00	0,00	0,00	0,00	1,00	2.917,54	0%	
12.4	11089	ORSE	Equipamento de ginástica - roda de ombro - galvanizado - Rev 01	un	1,00	2.140,40	2.140,40	0,00	0,00	0,00	0,00	1,00	2.140,40	0%	
12.5	103210	SINAPI	INSTALAÇÃO DE PLACA ORIENTATIVA SOBRE EXERCÍCIOS, 2,00M X 1,00M, EM TUBO DE AÇO CARBONO - PARA ACADEMIA AO AR LIVRE / ACADEMIA DA TERCEIRA IDADE - AT1, INSTALADO SOBRE PISO DE CONCRETO EXISTENTE, AF_10/2021	UN	1,00	2.489,20	2.489,20	0,00	0,00	0,00	0,00	1,00	2.489,20	0%	





**Moura Construções e Locações EIRELI**  
CNPJ: 14.356.965/0001-08 CEP: 48.760-000

Contratação de empresa de engenharia para execução de obra na Reforma da Praça da Serra Branca, comunidade da Serra Branca do Município de Santaluz - BA.

BM DE MEDIÇÃO 07 - PERÍODO DE MEDIÇÃO 01/04/2023 à 17/04/2023

CONTRATO Nº 210/2022  
TP 001/2022  
P.A. 122/2022  
OBRA 010/2022

ITEM	CÓDIGO	BASE	DESCRIÇÃO	UNID	QUANT	P. UNIT C/BDI	P. TOTAL	MEDIÇÃO 07:			ACUMULADO =>			SALDO		CONCL. (%)
								QUANT.	VALOR (R\$)	QUANT.	VALOR (R\$)	QUANT.	VALOR (R\$)			
13		ESTACIONAMENTO														
13.1	C3220	SEINFRA	Faixa horizontal/talita reletiva/resina acrílica	m²	7,38	25,77	190,18									0%
13.2	12/038	ORSE	Rampa padrão para acesso de deficientes a passeio público, em concreto simples Fck=25MPa, desmoldada, pintada em novaco, 02 demãos e piso lãtil de alcatrão/direcional.	un	1,00	418,85	418,85									0%
13.3	94991	SINAPI	EXECUÇÃO DE PASSEIO (CALÇADA) OU PISO DE CONCRETO COM CONCRETO MOLDADO IN LOCO, USINADO, ACABAMENTO CONVENCIONAL, NÃO ARMADO. AF_07/2016	m³	6,30	761,82	4.799,47									100%
14		LETREIRO					4.309,68									
14.1		FUNDAÇÃO					892,79									
14.1.1	96527	SINAPI	ESCAVAÇÃO MANUAL DE VALA PARA VIGA BALDRAME (INCLUINDO ESCAVAÇÃO PARA COLOCAÇÃO DE FORMAS). AF_06/2017	m³	0,14	146,48	20,51									0%
14.1.2	92761	SINAPI	ARMADAÇÃO DE PILAR OU VIGA DE UMA ESTRUTURA CONVENCIONAL DE CONCRETO ARMADO EM UM EDIFÍCIO DE MÚLTIPLOS PAVIMENTOS UTILIZANDO AÇO CA-50 DE 8,0 MM - MONTAGEM. AF_12/2015	KG	22,12	18,81	416,08									0%
14.1.3	94965	SINAPI	CONCRETO FCK = 25MPa, TRAÇO 1:2:3:2 (EM MASSA SECA DE CIMENTO/AREIA MÉDIA/BRITA 1) - PREPARO MECÂNICO COM REFINAÇÃO AF_06/2017	m³	0,14	579,15	81,08									0%
14.1.4	98557	SINAPI	IMPERMEABILIZAÇÃO DE SUPERFÍCIE COM EMULSÃO ASFÁLTICA, 2 DEMÃOS AF_06/2015	m²	3,29	50,19	165,13									0%
14.2		LETRAS EM CONCRETO ARMADO					3.626,89									
14.2.1	92799	SINAPI	ARMADAÇÃO DE PILAR OU VIGA DE UMA ESTRUTURA CONVENCIONAL DE CONCRETO ARMADO EM UM EDIFÍCIO DE MÚLTIPLOS PAVIMENTOS UTILIZANDO AÇO CA-60 DE 5,0 MM - MONTAGEM. AF_12/2015	KG	53,08	20,76	1.101,94									0%
14.2.2	90294	SINAPI	GRAUTE FCK=25 MPa; TRAÇO 1:1,3:1,6:0,4 (EM MASSA SECA DE CIMENTO/AREIA GROSSA/BRITA 0/ADITIVO) - PREPARO MECÂNICO COM REFINAÇÃO AF_06/2017	m³	0,76	729,41	568,94									0%
14.2.3	88495	SINAPI	APLICAÇÃO E LIXAMENTO DE MASSA LÁTEX EM PAREDES, UMA DEMÃO. AF_06/2014	m²	13,72	13,57	186,18									0%
14.2.4	88489	SINAPI	APLICAÇÃO MANUAL DE PINTURA COM TINTA LÁTEX ACRÍLICA EM PAREDES, DUAS DEMÃOS. AF_06/2014	m²	13,72	17,16	235,44									0%
14.2.5	3376	ORSE	Forma curva para estributos, em compensado plastificado de 10mm, 04 usos, inclusive encoramento	m2	10,64	144,21	1.534,39									0%
15		SERVIÇOS FINAIS					6.847,63									
15.1	2450	ORSE	Limpeza geral	m²	2.603,66	2,63	6.847,63									0%



Contratação de empresa de engenharia para execução de obra na Reforma da Praça da Serra Branca, comunidade da Serra Branca do Município de Santaluz - BA.

BM DE MEDIÇÃO 07 - PERÍODO DE MEDIÇÃO 01/04/2023 à 17/04/2023

CONTRATO Nº 210/2022  
 TP 001/2022  
 P.A. 122/2022  
 OBRA 010/2022

ITEM	CÓDIGO	BASE	DESCRIÇÃO	UNID	QUANT	P. UNIT C/BDI	P. TOTAL	MEDIÇÃO 07:			ACUMULADO =>			SALDO		CONCL (%)
								QUANT.	VALOR (R\$)	VALOR (R\$)	QUANT.	VALOR (R\$)	QUANT.	VALOR (R\$)		
<b>PLANILHA ORÇAMENTÁRIA</b>																
<b>ENTRADA SERRA BRANCA</b>																
16.1	94342	SINAPI	ATERRO MANUAL DE VALAS COM AREA PARA ATERRO E COMPACTAÇÃO MECANIZADA, AF_06/2016	m³	67,44	113,52	7.655,79	0,00	0,00	0,00	67,44	7.655,79	0%			
16.2	82397	SINAPI	EXECUÇÃO DE PATIFORÇIONAMENTO EM PISO INTERTRAVADO, COM BLOCO RETANGULAR COR NATURAL DE 20 X 10 CM, ESPESURA 6 CM, AF_12/2015	m²	337,19	62,83	21.185,65	0,00	0,00	0,00	337,19	21.185,65	0%			
16.3	100623	SINAPI	POSTE DE AÇO CONICO CONTÍNUO CURVO DUPLA, ENGASTADO, H=9M, INCLUSIVE LUMINÁRIAS - FORNECIMENTO E	UN	10,00	3.847,98	38.479,80	0,00	0,00	0,00	10,00	38.479,80	0%			
16.4	11989	ORSE	INSTALACAO AF_11/2019 Luminária em LED para iluminação pública 150W, pivô, Sala A Imetro, corpo em alumínio In/FP 0,97, prot. DPS, 10W, IP66, IK08, Temp. cor 5000K, IRC= ou 70%, v. Util 50.000h, 130 lm/w, gar.5 anos, modelo GL216 G-8igt ou similar Rev. 01	un	16,00	1.839,50	29.416,00	0,00	0,00	0,00	16,00	29.416,00	0%			
16.5	101560	SINAPI	CABO DE COBRE FLEXIVEL ISOLADO, 10 MM², 0,6/1,0 KV, PARA REDE AEREA DE DISTRIBUICAO DE ENERGIA, ELETRICA DE BAIXA TENSAO - FORNECIMENTO E INSTALACAO, AF_07/2020	M	449,60	13,42	6.033,63	0,00	0,00	0,00	449,60	6.033,63	0%			
16.6	91865	SINAPI	ELETRODUTO RIGIDO ROSCAVEL, PVC, DN 40 MM (1 1/4"), PARA CIRCUITOS TERMINAIS, INSTALADO EM FORRO - FORNECIMENTO E INSTALACAO AF_12/2015	M	224,80	21,58	4.851,18	0,00	0,00	0,00	224,80	4.851,18	0%			
16.7	2815	ORSE	Conta de passagem em alvenaria de tijolos maciços esp. = 0,12m, dim. int. = 0,30 x 0,30 x 0,40m	un	10,00	173,54	1.735,40	0,00	0,00	0,00	10,00	1.735,40	0%			
16.8	2450	ORSE	Limpeza geral	m²	337,19	2,63	888,81	0,00	0,00	0,00	337,19	888,81	0%			
<b>MONUMENTO</b>																
17.1	96527	SINAPI	ESCAVAÇÃO MANUAL DE VALA PARA VIGA BALDRAME (INCLUINDO ESCAVAÇÃO PARA COLOCAÇÃO DE FORMAS), AF_06/2017	m³	0,05	138,91	6,97	0,00	0,00	0,00	0,05	6,97	0%			
17.2	96617	SINAPI	LASTRO DE CONCRETO MAGRO, APLICADO EM BLOCOS DE CONCRETO OU SAPATAS, ESPESURA DE 3 CM, AF_08/2017	m²	0,80	21,08	16,86	0,00	0,00	0,00	0,80	16,86	0%			
17.3	96557	SINAPI	IMPERMEABILIZAÇÃO DE SUPERFÍCIE COM EMULSÃO ASFÁLTICA, 2 DEMÃOS AF_06/2016	m²	0,98	47,60	46,41	0,00	0,00	0,00	0,98	46,41	0%			
17.4	96956	SINAPI	COMPOSIÇÃO REPRESENTATIVA) EXECUÇÃO DE ESTRUTURAS DE CONCRETO ARMADO, PARA EDIFICAÇÃO HABITACIONAL, UNIFAMILIAR MASSA ÚNICA, PARA RECEBIMENTO DE PINTURA, EM ARGAMASSA TACO 1:2:8, PREPARO MECÂNICO COM BETONEIRA 400L, APLICADA APLICACAO MANUAL DE PINTURA COM TINTA LATEX ACRILICA EM PAREDES, DUAS DEMÃOS, AF_06/2014	m²	2,50	44,33	110,83	0,00	0,00	0,00	2,50	110,83	0%			
17.6	88489	SINAPI	Placa de inauguração em alumínio com Acrílico, 80x60cm com logotipo	un	2,50	16,28	40,69	0,00	0,00	0,00	2,50	40,69	0%			
17.7	11986	ORSE		un	1,00	1.378,96	1.378,96	0,00	0,00	0,00	1,00	1.378,96	0%			
<b>SERVIÇOS NÃO PREVISTOS EM CONTRATO</b>																
18				m²	473,00	187,66	88.765,53	0,00	0,00	0,00	473,00	88.765,53	0,00	0,00	100%	
18.1	98458	SINAPI	TAPUME COM COMPENSADO DE MADEIRA, AF_05/2018	m²	473,00	187,66	88.765,53	0,00	0,00	0,00	473,00	88.765,53	0,00	0,00	100%	
18.2	4203	ORSE	FORNHECIMENTO DE PEÇA DE EDUCALITO TRATADO, D= 19 A 22CM, L= 4,00 M	PC	18,00	570,08	10.261,56	0,00	0,00	0,00	18,00	10.261,56	0,00	0,00	90%	
18.3	4244	ORSE	FORNHECIMENTO DE PEÇA DE EDUCALITO TRATADO, D= 16 A 19CM, L= 3,00 M	PC	13,00	270,23	3.513,05	0,00	0,00	0,00	13,00	3.513,05	0,00	0,00	90%	
18.4	4453	ORSE	FORNHECIMENTO DE PEÇA DE EDUCALITO TRATADO, D= 10 A 13CM, L= 4,00 M	PC	134,00	79,27	10.622,52	0,00	0,00	0,00	134,00	10.622,52	0,00	0,00	90%	
18.5	9857	ORSE	Assentamento de peças de enchimento tratado, d=19 a 22cm para confecção de acabamento Freixoba Serapieteca	M	108,45	33,98	3.686,27	0,00	0,00	0,00	108,45	3.686,27	0,00	0,00	90%	
18.6	9858	ORSE	Assentamento de peças de enchimento tratado, d=10 a 13cm para confecção de acabamento Freixoba Serapieteca	M	533,95	17,01	9.080,79	0,00	0,00	0,00	533,95	9.080,79	0,00	0,00	90%	
18.7	7988	ORSE	PINTURA DE PROTEÇÃO SOBRE MADEIRA, COM 02 DEMÃOS, YERKINZ POLISTEN - STAIN, AÇAO FINICIDA E INSERIDICA, COM TRANSPARENTE SAVERLACK OU Tola de aço galvanizado 10 bwa, malha 1", ondulado, quadrado, fixada com mola constituída de hastes chapa de 1,12 x 1,14"	M2	285,28	19,16	5.465,78	0,00	0,00	0,00	285,28	5.465,78	0,00	0,00	90%	
18.8	8181	ORSE	Forro de aço galvanizado e chapa chapa de 1,12 x 1,14"	M2	35,18	231,89	8.158,04	0,00	0,00	0,00	35,18	8.158,04	0,00	0,00	0%	
18.9	7271	ORSE	Forro de aço galvanizado e chapa chapa de 1,12 x 1,14"	M2	3,00	2.645,50	7.936,49	0,00	0,00	0,00	3,00	7.936,49	0,00	0,00	100%	







**MONTA CONSTRUTORES E LOCACOES EIRELI**  
 CNPJ: 14.355.585/0001-48 CEP: 46.700-000

Contratação de empresa de engenharia para execução de obra na Reforma da Praça da Serra Branca, comunidade da Serra Branca do Município de Santaluz - BA.

BM DE MEDIÇÃO 07 - PERÍODO DE MEDIÇÃO 01/04/2023 a 17/04/2023

CONTRATO Nº 210/2022  
 TP: 001/2022  
 P.A. 122/2022  
 OBRA 010/2022

PLANILHA ORÇAMENTÁRIA				MEDIÇÃO 07:				ACUMULADO =>				SALDO		CONCL (%)				
ITEM	CODIGO	BASE	DESCRIÇÃO	UNID	QUANT	P. UNIT C/BI	P. TOTAL	QUANT.	VALOR (R\$)	QUANT.	VALOR (R\$)	QUANT.	VALOR (R\$)					
18.10	13131	ORSE	Fornecimento de luminária 04 potências em led p/ iluminação pública. Pot:180W, 4800K, IBC-20, Lp 66, Vida útil: 20.000 hs base p/ vida útil média, cor de luz: Branco, certificação: monofásica, 0,5 cv ou 0,59 hp, nra v a 20 m, q 1,2 a 6,5 m; h -	un	3,00	5.757,42	17.272,28	3,00	17.272,28	3,00	17.272,28	0,00	0,00	100%				
18.11	102111	SINAPI	Bomba centrifuga monofásica, 0,5 cv ou 0,59 hp, nra v a 20 m, q 1,2 a 6,5 m; h -	un	1,00	1.178,27	1.178,27	0,00	0,00	0,00	0,00	1,00	1.178,27	0%				
18.12	1954	ORSE	Ferro de gesso comum em placas 60x60 cm, inclusive material com tijolos	M2	43,50	92,52	4.024,59	43,50	4.024,59	43,50	4.024,59	0,00	0,00	100%				
18.13	1448	ORSE	3,5cm x 5,5cm, Usado	M2	2,00	1.072,61	2.145,22	0,00	0,00	0,00	0,00	2,00	2.145,22	0%				
18.14	10746	ORSE	Caixa d'água em fibra de vidro - instalada, sem estrutura de suporte cap. 1.000 litros	un	6,00	1.670,34	10.022,01	0,00	0,00	0,00	0,00	6,00	10.022,01	0%				
18.15	7673	ORSE	Planta - Palmeira Veitchia, h=3,00m, fornecimento e plantio	un	2,00	36,76	73,51	0,00	0,00	0,00	0,00	2,00	73,51	0%				
18.16	10042	ORSE	Planta - Primavera (bougainvillea speciosa), fornecimento e plantio	M2	97,50	71,61	6.982,34	0,00	0,00	0,00	0,00	97,50	6.982,34	0%				
18.17	8817	ORSE	Fornecimento e instalação de grama sintética 42mm, alta durabilidade, cor verde, proteção látex UV e luz solar, inclusão cola base, areia lavada, borraçola e anêlo de	un	31,00	8,30	257,15	0,00	0,00	0,00	0,00	31,00	257,15	0%				
18.18	7670	ORSE	Planta - Cereus, fornecimento e plantio	un	10,00	13,22	132,24	0,00	0,00	0,00	0,00	10,00	132,24	0%				
18.19	9869	ORSE	Planta - Bala emília (plumbago capensis), fornecimento e plantio	un	20,00	21,68	433,62	0,00	0,00	0,00	0,00	20,00	433,62	0%				
18.20	11800	ORSE	Planta - Ixorria amarela (Ixora coccinea yellow), fornecimento e plantio	un	12,00	12,95	155,35	0,00	0,00	0,00	0,00	12,00	155,35	0%				
18.21	8851	ORSE	Planta - Lambart (tradescantia zebrina), fornecimento e plantio	un	8,00	201,94	1.615,53	0,00	0,00	0,00	0,00	8,00	1.615,53	0%				
18.22	9307	ORSE	Planta - Fala de vaca (banhina fortiana), h=2,00m, fornecimento e plantio	un	16,00	72,64	1.162,29	0,00	0,00	0,00	0,00	16,00	1.162,29	0%				
18.23	90823	SINAPI	Planta - Heliconia Rostrata, fornecimento e plantio	un	1,00	492,49	492,49	0,00	0,00	0,00	0,00	1,00	492,49	0%				
18.24	90822	SINAPI	Planta - Heliconia lobradada, h=2,00m, fornecimento e instalação, af 12/2019	un	2,00	406,87	813,74	0,00	0,00	0,00	0,00	2,00	813,74	0%				
18.25	9470	SINAPI	Fôrta de madeira para pintura, semi-oca (leve ou médio), 80x210cm, espessura de 3,5cm, inclusão dobradiças - fornecimento e instalação, af 12/2019	M2	1,26	486,19	612,60	0,00	0,00	0,00	0,00	1,26	612,60	0%				
8.11	13131	ORSE	Fôrta em alumínio anodizado cor N/B/P, de abrir, em tubo quadrado 2"x1" com esquadramento de 18cm	un	6	1.838,50	11.031,00	0,00	0,00	0,00	0,00	6,00	11.031,00	0%				
					PREÇO TOTAL	R\$	1.055.985,64	MEDIÇÃO =>	R\$	86.910,47	ACUMULADO =>	R\$	784.976,26	SALDO =>	R\$	271.009,42	CONCL (%)	74%

Documento assinado digitalmente  
 ADMILSON SANTANA REIS  
 Data: 18/04/2023 16:10:13 -0300  
 Verifique em https://validar.fih.gov.br

ADMILSON SANTANA REIS  
 RESPONSÁVEL TÉCNICO  
 CREA 05/1995208-1

Andersson dos Santos Bispo  
 Engenheiro Civil  
 CREA-BA nº 051753514-9

6-41535150 ou 08-36383  
 Andersson dos Santos Bispo  
 Engenheiro Civil

Gerado em 13/04/2023 15:14:30  
Apurado em 13/04/2023 14:54:40  
Apuração Original  
PGDAS-D 2018 Versão 2.2.17**1) Informações do Contribuinte**

CNPJ Básico: 14.356.865	Nome Empresarial: MOURA CONSTRUCOES E LOCACOES LTDA	
Data de Abertura: 16/09/2011	Regime de Apuração: Competência	Optante pelo Simples Nacional: Sim

**2) Informações da Apuração 14356865202303001**

Período de Apuração (PA): 03/2023

**2.1 Discriminativo de Receitas**

Total de Receitas Brutas (R\$)	Mercado Interno	Mercado Externo	Total
Receita Bruta do PA (RPA) - Competência	276.329,26	0,00	276.329,26
Receita bruta acumulada nos doze meses anteriores ao PA (RBT12)	580.209,23	0,00	580.209,23
Receita bruta acumulada nos doze meses anteriores ao PA proporcionalizada (RBT12p)			
Receita bruta acumulada no ano-calendário corrente (RBA)	457.507,33	0,00	457.507,33
Receita bruta acumulada no ano-calendário anterior (RBAA)	399.031,16	0,00	399.031,16
Limite de receita bruta proporcionalizado	4.800.000,00	4.800.000,00	

**2.2) Receitas Brutas Anteriores (R\$)**

2.2.1) Mercado Interno							
01/2022	0,00	02/2022	0,00	03/2022	0,00	04/2022	0,00
05/2022	0,00	06/2022	0,00	07/2022	0,00	08/2022	100.000,61
09/2022	181.923,36	10/2022	92.301,36	11/2022	0,00	12/2022	24.805,83
01/2023	84.478,94	02/2023	96.699,13				
2.2.2) Mercado Externo							
01/2022	0,00	02/2022	0,00	03/2022	0,00	04/2022	0,00
05/2022	0,00	06/2022	0,00	07/2022	0,00	08/2022	0,00
09/2022	0,00	10/2022	0,00	11/2022	0,00	12/2022	0,00
01/2023	0,00	02/2023	0,00				

**2.3) Folha de Salários Anteriores (R\$)**

Nenhuma

**2.4) Fator r**

Fator r = Não se aplica

**2.5) Valores Fixos**

Não se aplica

**3) Informações dos Estabelecimentos - valores referentes às Receitas Informadas**

CNPJ Estabelecimento: 14.356.865/0001-08	
Município: ARACI	UF: BA
Sublimite de Receita Anual (R\$): 3.600.000,00	Impedido de recolher ICMS/ISS no DAS: Não



Valor do Débito por Tributo para a Atividade (R\$):

Prestação de Serviços, exceto para o exterior - Sujeitos ao Anexo IV, com retenção/substituição tributária de ISS

Receita Bruta Informada: R\$ 276.329,26

IRPJ	CSLL	COFINS	PIS/Pasep	INSS/ CPP	ICMS	IPI	ISS	Total
4.632,26	3.385,11	4.393,96	950,95	0,00	0,00	0,00	0,00	13.362,28

Parcela 1: R\$ 276.329,26

#### Informações por Estabelecimento

Valor Informado: 276.329,26

Total do Débito Declarado (exigível + suspenso)

IRPJ	CSLL	COFINS	PIS/Pasep	INSS/ CPP	ICMS	IPI	ISS	Total
4.632,26	3.385,11	4.393,96	950,95	0,00	0,00	0,00	0,00	13.362,28

Total do Débito com Exigibilidade Suspensa (R\$)

IRPJ	CSLL	COFINS	PIS/Pasep	INSS/ CPP	ICMS	IPI	ISS	Total
0,00	0,00	0,00	0,00	0,00	0,00	0,00	0,00	0,00

Total do Débito Exigível (R\$)

IRPJ	CSLL	COFINS	PIS/Pasep	INSS/ CPP	ICMS	IPI	ISS	Total
4.632,26	3.385,11	4.393,96	950,95	0,00	0,00	0,00	0,00	13.362,28

#### 4) Total Geral da Empresa

Total do Débito Declarado (exigível + suspenso) (R\$)

IRPJ	CSLL	COFINS	PIS/Pasep	INSS/ CPP	ICMS	IPI	ISS	Total
4.632,26	3.385,11	4.393,96	950,95	0,00	0,00	0,00	0,00	13.362,28

Total do Débito com Exigibilidade Suspensa (R\$)

IRPJ	CSLL	COFINS	PIS/Pasep	INSS/ CPP	ICMS	IPI	ISS	Total
0,00	0,00	0,00	0,00	0,00	0,00	0,00	0,00	0,00

Total do Débito Exigível (R\$)

IRPJ	CSLL	COFINS	PIS/Pasep	INSS/ CPP	ICMS	IPI	ISS	Total
4.632,26	3.385,11	4.393,96	950,95	0,00	0,00	0,00	0,00	13.362,28

5) Este item não se aplica à primeira apuração do PA:

#### 6) Informações sobre DAS Gerado na apuração: 14356865202303001

Número: 07202310320969626			Data de Vencimento: 20/04/2023			Data limite para acolhimento: 20/04/2023		
IRPJ	4.632,26	CSLL	3.385,11	COFINS	4.393,96	PIS/PASEP	950,95	
INSS/ CPP	0,00	ICMS	0,00	IPI	0,00	ISS	0,00	
Principal	13.362,28	Multa	0,00	Juros	0,00	Total	13.362,28	

##### 6.1) Discriminação dos Valores Calculados no DAS Gerado

Tributo	Valor	Ente Federativo de Destino
IRPJ	4.632,26	União
CSLL	3.385,11	União
COFINS	4.393,96	União
PIS	950,95	União

##### 6.2) Informações da Arrecadação do DAS gerado nesta apuração

Não foi reconhecido pagamento até a presente data



**2.6) Resumo da Declaração**

Receita Bruta Auferida (regime competência)	Valor Total do Débito Declarado (R\$)
276.329,26	13.362,28

**2.7) Informações da Declaração por Estabelecimento**

CNPJ Estabelecimento: 14.356.865/0001-08	
Município: ARACI	UF: BA
Sublimite de Receita Anual (R\$): 3.600.000,00	Impedido de recolher ICMS/ISS no DAS: Não

Valor do Débito por Tributo para a Atividade (R\$): Prestação de Serviços, exceto para o exterior - Sujeitos ao Anexo IV, com retenção/substituição tributária de ISS Receita Bruta Informada: R\$ 276.329,26								
IRPJ	CSLL	COFINS	PIS/Pasep	INSS/ CPP	ICMS	IPI	ISS	Total
4.632,26	3.385,11	4.393,96	950,95	0,00	0,00	0,00	0,00	13.362,28
Parcela 1: R\$ 276.329,26								

Totais do Estabelecimento Valor Informado: 276.329,26								
Total do Débito Declarado (exigível + suspenso)								
IRPJ	CSLL	COFINS	PIS/Pasep	INSS/ CPP	ICMS	IPI	ISS	Total
4.632,26	3.385,11	4.393,96	950,95	0,00	0,00	0,00	0,00	13.362,28
Total do Débito com Exigibilidade Suspensa (R\$)								
IRPJ	CSLL	COFINS	PIS/Pasep	INSS/ CPP	ICMS	IPI	ISS	Total
0,00	0,00	0,00	0,00	0,00	0,00	0,00	0,00	0,00
Total do Débito Exigível (R\$)								
IRPJ	CSLL	COFINS	PIS/Pasep	INSS/ CPP	ICMS	IPI	ISS	Total
4.632,26	3.385,11	4.393,96	950,95	0,00	0,00	0,00	0,00	13.362,28

**2.8) Total Geral da Empresa**

Total do Débito Declarado (exigível + suspenso) (R\$)								
IRPJ	CSLL	COFINS	PIS/Pasep	INSS/ CPP	ICMS	IPI	ISS	Total
4.632,26	3.385,11	4.393,96	950,95	0,00	0,00	0,00	0,00	13.362,28
Total do Débito com Exigibilidade Suspensa (R\$)								
IRPJ	CSLL	COFINS	PIS/Pasep	INSS/ CPP	ICMS	IPI	ISS	Total
0,00	0,00	0,00	0,00	0,00	0,00	0,00	0,00	0,00
Total do Débito Exigível (R\$)								
IRPJ	CSLL	COFINS	PIS/Pasep	INSS/ CPP	ICMS	IPI	ISS	Total
4.632,26	3.385,11	4.393,96	950,95	0,00	0,00	0,00	0,00	13.362,28

**3. Informações da Recepção da Declaração**

Data e horário da transmissão da Declaração: 13/04/2023 15:14:17

Número do Recibo: 01.07.23103.0376218-9

Autenticação: 14170.35626.68147.65953

Número da Declaração: 14356865202303001

Número do Recibo: 01.07.23103.0376218-9

Autenticação: 14170.35626.68147.65953

Página 2



Declaração Original

Período de Apuração: 01/03/2023 a 31/03/2023

**1. Identificação do Contribuinte**

CNPJ Matriz: 14.356.865/0001-08  
Nome empresarial: MOURA CONSTRUCOES E LOCACOES LTDA  
Data de abertura no CNPJ: 16/09/2011  
Optante pelo Simples Nacional: Sim  
Regime de Apuração: Competência  
Nº da Declaração: 14356865202303001

**1.1 CNPJ das filiais presentes nesta declaração:**

Nenhuma

**2. Apuração do Simples Nacional****2.1 Discriminativo de Receitas**

Total de Receitas Brutas (R\$)	Mercado Interno	Mercado Externo	Total
Receita Bruta do PA (RPA) - Competência	276.329,26	0,00	276.329,26
Receita bruta acumulada nos doze meses anteriores ao PA (RBT12)	580.209,23	0,00	580.209,23
Receita bruta acumulada nos doze meses anteriores ao PA proporcionalizada (RBT12p)			
Receita bruta acumulada no ano-calendário corrente (RBA)	457.507,33	0,00	457.507,33
Receita bruta acumulada no ano-calendário anterior (RBAA)	399.031,16	0,00	399.031,16
Limite de receita bruta proporcionalizado	4.800.000,00	4.800.000,00	

**2.2) Receitas Brutas Anteriores (R\$)****2.2.1) Mercado Interno**

01/2022	0,00	02/2022	0,00	03/2022	0,00	04/2022	0,00
05/2022	0,00	06/2022	0,00	07/2022	0,00	08/2022	100.000,61
09/2022	181.923,36	10/2022	92.301,36	11/2022	0,00	12/2022	24.805,83
01/2023	84.478,94	02/2023	96.699,13				

**2.2.2) Mercado Externo**

01/2022	0,00	02/2022	0,00	03/2022	0,00	04/2022	0,00
05/2022	0,00	06/2022	0,00	07/2022	0,00	08/2022	0,00
09/2022	0,00	10/2022	0,00	11/2022	0,00	12/2022	0,00
01/2023	0,00	02/2023	0,00				

**2.3) Folha de Salários Anteriores (R\$)**

Nenhuma

**2.4) Fator r**

Fator r = Não se aplica

**2.5) Valores Fixos**

Não se aplica

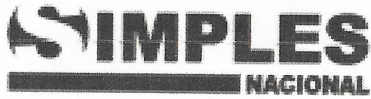

RECIBO DE ENTREGA DA APURAÇÃO NO PGDAS-D

Declaração Original

1. Informações do Contribuinte

Nome Empresarial <b>MOURA CONSTRUCOES E LOCACOES LTDA</b>	CNPJ da Matriz <b>14.356.865/0001-08</b>
Data da Abertura no CNPJ <b>16/09/2011</b>	Optante pelo Simples Nacional <b>Sim</b>
CNPJ das filiais presentes nesta declaração <b>Nenhuma.</b>	

2. Resumo da Apuração

2.1 Apuração no Simples Nacional

Período de Apuração	Número da Apuração	Receita Bruta Auferida	Total do Débito Declarado	Total do Débito com Exigibilidade Suspensa	Total do Débito Exigível
03/2023	14356865202303001	R\$ 276.329,26	R\$ 13.362,28	R\$ 0,00	R\$ 13.362,28

3. Informações da Recepção da Apuração no PGDAS-D

Data e Horário da Transmissão (Data e Horário de Brasília) <b>13/04/2023 15:14:17</b>
CPF do Responsável <b>428.383.805-59</b>
IP do Usuário <b>174.129.162.81</b>
Número do Recibo <b>01.07.23103.0376218-9</b>
Autenticação <b>14170.35626.68147.65953</b>





## Protocolo de Envio de Arquivos

Prezado cliente,

Seus arquivos foram armazenados na Caixa Econômica Federal em 04/04/2023 08:40:37.

Este protocolo é sua garantia de que o arquivo foi devidamente recebido e armazenado para processamento pela Caixa Econômica Federal. Havendo ocorrências impeditivas no processamento do arquivo será enviada uma nota explicativa para a sua caixa postal no Conectividade Social contendo a(s) ocorrência(s) encontrada(s) e as ações necessárias para a solução.

Informações Complementares:

O número de protocolo do arquivo JKLftbFNvTU00005.SFP é:

a3f33491-a3ce-4ddc-9d80-ac8275cc11f3

Transmissor: DENILSON CONTABILIDADE E NEGOCIOS EIRELI:11459018000172

Inscrição do Transmissor: 11459018000172

Responsável: FORTREK

Inscrição do Responsável: 00242774520

Competência: 03/2023

NRA: JKLftbFNvTU00005

Base de Processamento: Serrinha / BA

Código de Recolhimento: 150

Contato: DENILSON OLIVEIRA DE

Telefone: 007532610256



CNPJ/CPF	14.356.865/0001-08
Nome	MOURA CONSTRUCOES E LOCACOES LTDA
Período de apuração	03/2023
Declaração Retificadora	Não
Identificação da apuração de débitos	50113040 / Reinf CP 19146007526 / eSocial

**Totalização dos tributos apurados no período**

Tributos	Debitos Apurados	Saldo a Pagar
Contribuição Previdenciária Segurados	R\$ 295,58	R\$ 0,00
Contribuição Previdenciária Patronal	R\$ 855,22	R\$ 0,00
Contribuição para Outras Entidades e Fundos	R\$ 0,00	R\$ 0,00
IRRF	R\$ 0,00	R\$ 0,00
COFINS	R\$ 0,00	R\$ 0,00
PIS	R\$ 0,00	R\$ 0,00
CSRF	R\$ 0,00	R\$ 0,00
COSIRF	R\$ 0,00	R\$ 0,00
TOTAL	R\$ 1.150,80	R\$ 0,00

O presente Recibo de Entrega da DCTFWeb contém a transcrição da Ficha Resumo da referida declaração, que constitui confissão de dívida, de forma irrevogável, das contribuições declaradas. Fica o declarante cliente de que as contribuições declaradas na DCTFWeb e não pagas serão enviadas para inscrição em Dívida Ativa da União, conforme o disposto no parágrafo 2º do artigo 5º do Decreto-Lei nº 2.124, de 13 de junho de 1984, combinado com a Portaria MF nº 118, de 28 de junho de 1984, estando o declarante sujeito ainda a: 1) inclusão no Cadastro Informativo de Créditos não Quitados do Setor Público Federal (CADIN), impedindo operações de crédito com recursos públicos, a concessão de incentivos fiscais e financeiros e celebração de convênios e similares que envolvam desembolso de recursos públicos e respectivos aditamentos (Lei nº 10.522 de 2002); 2) encaminhamento ao Ministério Público Federal de Representação Fiscal para Fins Penais nos casos que, em tese, tenha ocorrido crime contra a ordem tributária ou contra a previdência social, por deixar de recolher, no prazo legal, valor de tributo ou de contribuição social, descontado ou cobrado, na qualidade de sujeito passivo de obrigação e que deveria recolher aos cofres públicos (Lei nº 8.137, de 1990 e Código Penal).

Sobre as contribuições não pagas ou não recolhidas nos prazos legais incidirão multa, moratória ou de ofício, conforme o caso. Juris de mora nos termos dos artigos 44 e 61 da Lei nº 9.430, de 27 de dezembro de 1996, combinado com o art. 35 e 35-A, da Lei nº 8.212, de 1991 e artigo 18 da Lei nº 10.833, de 29 de dezembro de 2003.

No caso de falta de apresentação ou de apresentação de declaração com incorreções ou omissões, o contribuinte ficará sujeito às multas previstas no artigo 32-A da Lei nº 8.212, de 24 de julho de 1991.

Não surtirão efeitos as solicitações de retificação de informações prestadas na DCTFWeb que tiverem por objeto excluir ou reduzir débitos relativos a contribuições, cujos valores já tenham sido enviados para inscrição em Dívida Ativa da União, seja eles saldos a pagar ou valores apurados em procedimento de auditoria interna; débitos de contribuições em relação as quais o sujeito passivo tenha sido objeto de procedimento fiscal e/ou nos casos em que a apresentação da declaração ocorra após o prazo decadencial.

**Dados do Representante da Pessoa Jurídica**

Nome	FELIX VALERIANO DE MOURA
CPF	428.383.805-59
Telefone	-

**Recibo de Entrega da DCTFWeb**

DCTFWeb recebida via Internet pelo Agente Receptor SERPRO em	04/04/2023 09:02:38
Nº do recibo de entrega	0000050000123457172
Esta DCTFWeb foi assinada com o certificado digital de NI:	14.356.865/0001-08



Nome do Contribuinte: MOURA CONSTRUCOES E LOCACOES LTDA  
CNPJ: 14.356.865/0001-08

Dados Iniciais

Classificação Tributária: 1- Empresa enquadrada no regime de tributação Simples com tributação previdenciária substituída  
Missão Diplomática ou Repartição Consular: 0 - Sem acordo  
Ausência de Fatos Geradores: Não

Endereço

Logradouro: FRANCISCO CELESTINO DE SOUSA  
Número: 446  
Complemento: -  
Município: Araci  
CEP: 48760000  
Correio Eletrônico: AMEH@AMEHASSESSORIA.COM.BR  
Telefone: 7591082880  
UF: BA  
Bairro/Distrito: COQUEIRO

Dados do Representante do Contribuinte e do Responsável pelo Preenchimento

Representante: FELIX VALERIANO DE MOURA  
Telefone: 00000000  
Correio Eletrônico: -  
Responsável pelo Preenchimento: FELIX VALERIANO DE MOURA  
CPF: 42838380559  
CPF: 42838380559  
UF: -  
Correio Eletrônico: msmouraservicos@gmail.com  
CRC: -  
Telefone: 7591693730

Débito Apurado e Crédito Vinculado

Código da Receita: 1082-01  
Período Apuração Débito: 03/2023  
Débito Apurado: 295,58  
Deduções: Salário Família: 59,82  
Retenção Lei 9711/98: 235,76  
Saldo a Pagar: 0,00  
Descrição: CP SEGURADOS - EMPREGADOS/AVULSO

Débito Apurado e Crédito Vinculado

Código da Receita: 1646-01  
Período Apuração Débito: 03/2023  
Débito Apurado: 111,55  
Deduções: Retenção Lei 9711/98: 111,55  
Saldo a Pagar: 0,00  
Descrição: CP PATRONAL - GILRAT AJUSTADO

Débito Apurado e Crédito Vinculado

Código da Receita: 1138-01  
Período Apuração Débito: 03/2023  
Débito Apurado: 743,67  
Deduções: Retenção Lei 9711/98: 743,67  
Saldo a Pagar: 0,00  
Descrição: CP PATRONAL - EMPREGADOS/AVULSO



RELAÇÃO DE TOMADOR/OBRA - RET

8587000000022 974601802307 407675180816 435686500014

EMPRESA: MOURA CONSTRUÇOES E LOCACOES EIRELI INSCRIÇÃO: 14.356.865/0001-08 N° ARQUIVO: JKLFtbfFNvTU0000-5  
FPAS: 507 OUTRAS ENTIDADES: SIMPLES: 2 ALIQ RAT: 0,0 FAP: 1,00 RAT AJUSTADO: 0,00 COD REC: 150 COMP: 03/2023 N° CONTROLE: OKa5rgK0AC50000-4  
TOMADOR/OBRA : CNO TUCANO INSCRIÇÃO: 900130999772 N° CONTROLE: ORhGLOWGhi30000-3  
LOGRADOURO BAIRRO CIDADE CEP UF  
JORRINHO CENTRO TUCANO 48790000 BA

MODALIDADE : "Branco"-Recolhimento ao FGTS e Declaração à Previdência

VALORES PREVIDÊNCIA		VALORES FGTS - 8%	
REM SEM 13° SALÁRIO	3.718,35	REM SEM 13° SALÁRIO	3.718,35
REM BASE CALC 13° SAL	0,00	REM 13° SALÁRIO	0,00
		DEPÓSITO	297,46
		ENCARGOS FGTS	0,00
		CONTRIB SOCIAL	0,00
		ENCARGOS CONTRIB SOC	0,00
TOTAL TRABALHADORES	2	TOTAL TRABALHADORES	2

VALORES PREVIDÊNCIA		VALORES FGTS - 8%	
REM SEM 13° SALÁRIO	3.718,35	REM SEM 13° SALÁRIO	3.718,35
REM BASE CALC 13° SAL	0,00	REM 13° SALÁRIO	0,00
CONTR SEGURADOS DEVIDA	298,28	DEPÓSITO	297,46
VAL DEVIDO PREV SOC	238,46	ENCARGOS FGTS	0,00
		CONTRIB SOCIAL	0,00
		ENCARGOS CONTRIB SOC	0,00
TOTAL TRABALHADORES	2	TOTAL TRABALHADORES	2



RESUMO - RELAÇÃO DE TOMADOR/OBRA - RET

8587000000022 974601802307 407675180816 4356865000014

EMPRESA:MOURA CONSTRUCOES E LOCACOES EIRELI INSCRIÇÃO: 14.356.865/0001-08 N° ARQUIVO: JKLftbFNVtU0000-5  
FPAS: 507 OUTRAS ENTIDADES: SIMPLES: 2 ALIQ RAT: 0,0 FAP: 1,00 RAT AJUSTADO: 0,00 COD REC: 150 COMP: 03/2023

TOTAIS DA EMPRESA

VALORES PREVIDÊNCIA		VALORES FGTS - 8%	
REM SEM 13° SALÁRIO	3.718,35	REM SEM 13° SALÁRIO	3.718,35
REM BASE CALC 13° SAL	0,00	REM 13° SALÁRIO	0,00
CONTR SEGURADOS DEVIDA	298,28	DEPÓSITO	297,46
VAL DEVIDO PREV SOC	238,46	ENCARGOS FGTS	0,00
		CONTRIB SOCIAL	0,00
TOTAL TRABALHADORES	2	ENCARGOS CONTRIB SOC	0,00
		TOTAL TRABALHADORES	2
		TOTAL A RECOLHER	297,46

COMPROVANTE DE DECLARAÇÃO DAS CONTRIBUIÇÕES A RECOLHER À PREVIDÊNCIA SOCIAL E A OUTRAS ENTIDADES E FUNDOS POR FPAS EMPRESA

EMPRESA: MOURA CONSTRUCOES E LOCACOES EIRELI N° ARQUIVO: JKLftbFNVU0000-5  
 COMP: 03/2023 COD REC: 150 COD GPS: 2003 FPAS: 507 OUTRAS ENT: N° CONTROLE: OKa5rgk0AC50000-4 INSCRIÇÃO: 14.356.865/0001-08  
 TOMADOR/OBRA: SIMPLES: 2 ALIQ RAT: 0,0 RAT AJUSTADO: 0,00  
 LOGRADOURO: RUA FRANCISCO CELESTINO DE SOUSA 446 INSCRIÇÃO:  
 CIDADE: ARACI BAIRO: COQUEIRO CNAE PREPONDERANTE: 4330499  
 UF: BA CEP: 48760-000 TELEFONE: 0075-99169373 CNAE: 4330499  
 APURAÇÃO DO VALOR A RECOLHER: 507 620 744 779 TOTAL

SEGURADO

Empregados/Avulsos	298,28	0,00	0,00	0,00	298,28
Contribuintes Individuais	0,00	0,00	0,00	0,00	0,00
EMPRESA					
Empregados/Avulsos	0,00	0,00	0,00	0,00	0,00
Contribuintes Individuais	0,00	0,00	0,00	0,00	0,00
RAT	0,00	0,00	0,00	0,00	0,00
RAT - Agentes Nociuos	0,00	0,00	0,00	0,00	0,00
Valores Pagos a Cooperativas	0,00	0,00	0,00	0,00	0,00
Adicional Cooperativas	0,00	0,00	0,00	0,00	0,00
Comercialização Produção	0,00	0,00	0,00	0,00	0,00
Evento Desportivo/Patrocínio	0,00	0,00	0,00	0,00	0,00
RECOLHIMENTO COMP ANT - VALOR INSS	0,00	0,00	0,00	0,00	0,00
(-) Retenção Lei 9.711/98	0,00	0,00	0,00	0,00	0,00
(-) Sal. Família/Sal. Maternidade	59,82	0,00	0,00	0,00	59,82
(-) Compensação	0,00	0,00	0,00	0,00	0,00
VALOR A RECOLHER - PREVIDÊNCIA SOCIAL	238,46	0,00	0,00	0,00	238,46
OUTRAS ENTIDADES					
RECOLH COMP ANT - VALOR OUT ENTID	0,00	0,00	0,00	0,00	0,00
VALOR A RECOLHER - OUTRAS ENTIDADES	0,00	0,00	0,00	0,00	0,00
TOTAL A RECOLHER	238,46	0,00	0,00	0,00	238,46

(\* Os valores de retenção, salário-família/salário-maternidade e compensação demonstrados são os efetivamente abatidos.

A DECLARAÇÃO DE DADOS CONSTANTES DESTA GFIP E DO ARQUIVO SEFIP CORRESPONDENTE A CONTRIBUIÇÃO PREVIDENCIÁRIA, EQUIVALE A CONFISSÃO DE DÍVIDA DOS VALORES DELA DECORRENTES E CONSTITUI (EM) CRÉDITO(S) PASSÍVEL(IS) DE INSCRIÇÃO EM DÍVIDA ATIVA, NA AUSÊNCIA DO OPORTUNO RECOLHIMENTO OU PARCLAMENTO, E CONSEQUENTE EXECUÇÃO JUDICIAL NOS TERMOS DA LEI Nº 6.830/80.

O EMPREGADOR/CONTRIBUINTE, RENUNCIANDO EXPRESSAMENTE A QUALQUER CONTESTAÇÃO QUANTO AO VALOR E PROCEDÊNCIA DESTA DECLARAÇÃO/DÍVIDA, ASSUME INTEGRAL RESPONSABILIDADE PELA EXATIDÃO DO MONTANTE DECLARADO E CONFESSADO, FICANDO, ENTRETANTO, RESSALVADO A SECRETARIA DA RECEITA FEDERAL DO BRASIL O DIREITO DE APURAR, A QUALQUER TEMPO, A EXISTÊNCIA DE OUTRAS IMPORTANCIAS DEVIDAS NÃO INCLUÍDAS NESTE INSTRUMENTO, AINDA QUE RELATIVAS AO MESMO PERÍODO.

O EMPREGADOR/CONTRIBUINTE RECONHECE QUE A PRESENTE CONFISSÃO DE DÍVIDA NÃO OBRIGA A SECRETARIA DA RECEITA FEDERAL DO BRASIL A EXPEDIR DOCUMENTO COMPROBATÓRIO DA INEXISTÊNCIA DE DÉBITO, SALVO SE SEU CRÉDITO FOR GARANTIDO NA FORMA DOS ARTS. 258 E 259 DO REGULAMENTO DA PREVIDÊNCIA SOCIAL, APROVADO PELO DECRETO 3.048, DE 12/05/1999, E ALTERAÇÕES POSTERIORES.



FGTS - FUNDO DE GARANTIA DO TEMPO DE SERVIÇO

GFIP - SEFIP 8.40 (23/08/2022)

DATA: 04/04/2023

HORA: 08:38:18

PÁG : 001/001

RELATÓRIO ANALÍTICO DA GRF

EMPRESA: MOURA CONSTRUCOES E LOCACOES EIRELI  
COMPETÊNCIA: 03/2023

INSCRIÇÃO: 14.356.865/0001-08  
SIMPLES: 2

CÓD REC: 150

FPAS: 507

FGTS - 8%

QTDE TRABALHADORES

2

REMUNERAÇÃO

3.718,35

DEPÓSITO

297,46

ENCARGOS FGTS

0,00

CONTRIB SOCIAL

0,00

ENCARGOS CONTRIB SOC

0,00

TOTAL A RECOLHER

297,46

VALIDADE DO CÁLCULO: até 07/04/2023

**RELATÓRIO PARA SIMPLES CONFERÊNCIA, NÃO É VÁLIDO PARA QUITAÇÃO.**

A(S) GRF(S), PARA FINS DE QUITAÇÃO, SERÁ(ÃO) IMPRESSA(S) SOMENTE APÓS TRANSMISSÃO DO ARQUIVO VALIDADO PELO CONECTIVIDADE SOCIAL.

RELAÇÃO DE TOMADOR/OBRA - RET

858700000022 974601802307 407675180816 435686500014

EMPRESA:MOURA CONSTRUCOES E LOCACOES EIRELI N° ARQUIVO: JKLFtbfNvTU0000-5  
 FPAS: 507 OUTRAS ENTIDADES: INSCRIÇÃO: 14.356.865/0001-08 N° CONTROLE: OKa5rgK0AC50000-4  
 SIMPLES: 2 ALIQ RAT: 0,0 FAP: 1,00 RAT AJUSTADO: 0,00 COD REC: 150 COMP: 03/2023  
 TOMADOR/OBRA : CNO TUCANO  
 LOGRADOURO INSCRIÇÃO: 900130999772 N° CONTROLE: ORhGLOWghi30000-3  
 JORRINHO BAIRRO CIDADE CEP UF  
 CENTRO TUCANO 48790000 BA

MODALIDADE : "Branco"-Recolhimento ao FGTS e Declaração à Previdência

VALORES PREVIDÊNCIA

REM SEM 13° SALÁRIO 3.718,35  
 REM BASE CALC 13° SAL 0,00  
 TOTAL TRABALHADORES 2

VALORES FGTS - 8%

REM SEM 13° SALÁRIO 3.718,35  
 REM 13° SALÁRIO 0,00  
 DEPÓSITO 297,46  
 ENCARGOS FGTS 0,00  
 CONTRIB SOCIAL 0,00  
 ENCARGOS CONTRIB SOC 0,00  
 TOTAL TRABALHADORES 2

TOTAIS DO TOMADOR

VALORES PREVIDÊNCIA

REM SEM 13° SALÁRIO 3.718,35  
 REM BASE CALC 13° SAL 0,00  
 CONTR SEGURADOS DEVIDA 298,28  
 VAL DEVIDO PREV SOC 238,46  
 TOTAL TRABALHADORES 2

VALORES FGTS - 8%

REM SEM 13° SALÁRIO 3.718,35  
 REM 13° SALÁRIO 0,00  
 DEPÓSITO 297,46  
 ENCARGOS FGTS 0,00  
 CONTRIB SOCIAL 0,00  
 ENCARGOS CONTRIB SOC 0,00  
 TOTAL TRABALHADORES 2



RESUMO - RELAÇÃO DE TOMADOR/OBRA - RET

858700000022 974601802307 407675180816 435686500014

EMPRESA: MOURA CONSTRUÇÕES E LOCAÇÕES EIRELI      INSCRIÇÃO: 14.356.865/0001-08      N° ARQUIVO: JKlftbFNvTU0000-5  
FPAS: 507    OUTRAS ENTIDADES:    SIMPLES: 2    ALIQ RAT: 0,0    FAP: 1,00    RAT AJUSTADO: 0,00    COD REC: 150    COMP: 03/2023    N° CONTROLE: OKa5rgK0AC50000-4

TOTAIS DA EMPRESA

VALORES PREVIDÊNCIA		VALORES FGTS - 8%	
REM SEM 13° SALÁRIO	3.718,35	REM SEM 13° SALÁRIO	3.718,35
REM BASE CALC 13° SAL	0,00	REM 13° SALÁRIO	0,00
CONTR SEGURADOS DEVIDA	298,28	DEPÓSITO	297,46
VAL DEVIDO PREV SOC	238,46	ENCARGOS FGTS	0,00
		CONTRIB SOCIAL	0,00
		ENCARGOS CONTRIB SOC	0,00
TOTAL TRABALHADORES	2	TOTAL TRABALHADORES	2
		TOTAL A RECOLHER	297,46



# Moura Construções e Locações EIRELI

CNPJ: 14.356.865/0001-08

CEP. 48.760-000

## DIÁRIO DE OBRA

<b>ENTIDADE/ÓRGÃO: PREFEITURA MUNICIPAL DE SANTA LUZ</b>			
TOMADA DE PREÇO Nº 001/2022 OBRA Nº 010/2022		FOLHA:	DATA: 15/03/2023
EMPRESA:	MOURA SERVIÇOS		N.º CONTRATO: 210/2022
OBRA:	REFORMA DE PRAÇA		CIDADE: SERRA BRANCA
PRAZO CONTRATUAL: 120 DIAS	N.º OPERÁRIOS: 13		
TEMPO:	MANHÃ: BOM <input checked="" type="checkbox"/> CHUVA <input type="checkbox"/>	TARDE: BOM <input type="checkbox"/> CHUVA <input type="checkbox"/>	
ANOTAÇÕES DA EMPRESA (Serviços executados, solicitação de providências, observações)		EFETIVO DA OBRA MOURA CONSTRUÇÕES	
Cobogo cimento tipo "veneziana", dim: 40 x 40 x 9cm		ENGENHEIRO CIVIL	1
APLICAÇÃO E LIXAMENTO DE MASSA LÁTEX EM PAREDES, UMA DEMÃO. AF_06/2014		ADMINISTRATIVO	1
APLICAÇÃO MANUAL DE PINTURA COM TINTA LÁTEX ACRÍLICA EM PAREDES, DUAS DEMÃOS. AF_06/2014		MESTRE DE OBRA	1
JANELA DE ALUMÍNIO DE CORRER COM 4 FOLHAS PARA VIDROS, COM VIDROS, BATENTE, ACABAMENTO COM ACETATO OU BRILHANTE E FERRAGENS. EXCLUSIVE ALIZAR E CONTRAMARCO. FORNECIMENTO E INSTALAÇÃO. AF_12/2019		PEDREIRO	4
		AJUDANTE	6
EXECUÇÃO DE PÁTIO/ESTACIONAMENTO EM PISO INTERTRAVADO, COM BLOCO RETANGULAR COLORIDO DE 20 X 10 CM, ESPESSURA 6 CM. AF_12/2015		TOTAL	13
EXECUÇÃO DE PÁTIO/ESTACIONAMENTO EM PISO INTERTRAVADO, COM BLOCO RETANGULAR COR NATURAL DE 20 X 10 CM, ESPESSURA 6 CM. AF_12/2015			
FORNECIMENTO DE PEÇA DE EUCALIPTO TRATADO			

  
Admilson Santana Reis  
Engenheiro Civil  
CREA 051995208-1





# Moura Construções e Locações EIRELI

CNPJ: 14.356.865/0001-08

CEP. 48.760-000

## DIÁRIO DE OBRA

ENTIDADE/ÓRGÃO: PREFEITURA MUNICIPAL DE SANTA LUZ			
TOMADA DE PREÇO Nº 001/2022 OBRA Nº 010/2022		FOLHA:	DATA: 16/03/2023
EMPRESA:	MOURA SERVIÇOS	N.º CONTRATO: 210/2022	
OBRA:	REFORMA DE PRAÇA	CIDADE: SERRA BRANCA	
PRAZO CONTRATUAL: 120 DIAS		N.º OPERÁRIOS: 13	
TEMPO:	MANHÃ: BOM <input checked="" type="checkbox"/> CHUVA <input type="checkbox"/>	TARDE: BOM <input type="checkbox"/> CHUVA <input type="checkbox"/>	
ANOTAÇÕES DA EMPRESA (Serviços executados, solicitação de providências, observações)		EFETIVO DA OBRA MOURA CONSTRUÇÕES	
Cobogo cimento tipo "veneziana", dim: 40 x 40 x 9cm		ENGENHEIRO CIVIL	1
APLICAÇÃO E LIXAMENTO DE MASSA LÁTEX EM PAREDES, UMA DEMÃO. AF_06/2014		ADMINISTRATIVO	1
APLICAÇÃO MANUAL DE PINTURA COM TINTA LÁTEX ACRÍLICA EM PAREDES, DUAS DEMÃOS. AF_06/2014		MESTRE DE OBRA	1
JANELA DE ALUMÍNIO DE CORRER COM 4 FOLHAS PARA VIDROS, COM VIDROS, BATENTE, ACABAMENTO COM ACETATO OU BRILHANTE E FERRAGENS. EXCLUSIVE ALIZAR E CONTRAMARCO. FORNECIMENTO E INSTALAÇÃO. AF_12/2019		PEDREIRO	4
EXECUÇÃO DE PÁTIO/ESTACIONAMENTO EM PISO INTERTRAVADO, COM BLOCO RETANGULAR COLORIDO DE 20 X 10 CM, ESPESSURA 6 CM. AF_12/2015		AJUDANTE	6
EXECUÇÃO DE PÁTIO/ESTACIONAMENTO EM PISO INTERTRAVADO, COM BLOCO RETANGULAR COR NATURAL DE 20 X 10 CM, ESPESSURA 6 CM. AF_12/2015		TOTAL	13
FORNECIMENTO DE PEÇA DE EUCALIPTO TRATADO			

  
Admilson Santana Reis  
Engenheiro Civil  
CREA 051995208-1





# Moura Construções e Locações EIRELI

CNPJ: 14.356.865/0001-08

CEP. 48.760-000

## DIÁRIO DE OBRA

ENTIDADE/ÓRGÃO: PREFEITURA MUNICIPAL DE SANTA LUZ	
TOMADA DE PREÇO Nº 001/2022	
OBRA Nº 010/2022	FOLHA: DATA: 17/03/2023
EMPRESA: MOURA SERVIÇOS	N.º CONTRATO: 210/2022
OBRA: REFORMA DE PRAÇA	CIDADE: SERRA BRANCA
PRAZO CONTRATUAL: 120 DIAS	N.º OPERÁRIOS: 13
TEMPO: MANHÃ: BOM <input type="checkbox"/> CHUVA <input type="checkbox"/>	TARDE: BOM <input type="checkbox"/> CHUVA <input type="checkbox"/>
ANOTAÇÕES DA EMPRESA (Serviços executados, solicitação de providências, observações)	EFETIVO DA OBRA MOURA CONSTRUÇÕES
Cobogo cimento tipo "veneziana", dim: 40 x 40 x 9cm APLICAÇÃO E LIXAMENTO DE MASSA LÁTEX EM PAREDES, UMA DEMÃO. AF_06/2014 APLICAÇÃO MANUAL DE PINTURA COM TINTA LÁTEX ACRÍLICA EM PAREDES, DUAS DEMÃOS. AF_06/2014 JANELA DE ALUMÍNIO DE CORRER COM 4 FOLHAS PARA VIDROS, COM VIDROS, BATENTE, ACABAMENTO COM ACETATO OU BRILHANTE E FERRAGENS. EXCLUSIVE ALIZAR E CONTRAMARCO. FORNECIMENTO E INSTALAÇÃO. AF_12/2019 EXECUÇÃO DE PÁTIO/ESTACIONAMENTO EM PISO INTERTRAVADO, COM BLOCO RETANGULAR COLORIDO DE 20 X 10 CM, ESPESSURA 6 CM. AF_12/2015 EXECUÇÃO DE PÁTIO/ESTACIONAMENTO EM PISO INTERTRAVADO, COM BLOCO RETANGULAR COR NATURAL DE 20 X 10 CM, ESPESSURA 6 CM. AF_12/2015 FORNECIMENTO DE PEÇA DE EUCALIPTO TRATADO	ENGENHEIRO CIVIL 1
	ADMINISTRATIVO 1
	MESTRE DE OBRA 1
	PEDREIRO 4
	AJUDANTE 6
	TOTAL 13

  
Admilson Santana Reis  
Engenheiro Civil  
CREA 051995208-1





# Moura Construções e Locações EIRELI

CNPJ: 14.356.865/0001-08

CEP. 48.760-000

## DIÁRIO DE OBRA

ENTIDADE/ÓRGÃO: PREFEITURA MUNICIPAL DE SANTA LUZ			
TOMADA DE PREÇO Nº 001/2022		FOLHA:	DATA:
OBRA Nº 010/2022			18/03/2023
EMPRESA:	MOURA SERVIÇOS		N.º CONTRATO: 210/2022
OBRA:	REFORMA DE PRAÇA		CIDADE: SERRA BRANCA
PRAZO CONTRATUAL:	N.º OPERÁRIOS: 0		
120 DIAS			
TEMPO:	MANHÃ: BOM <input checked="" type="checkbox"/>	CHUVA <input type="checkbox"/>	TARDE: BOM <input type="checkbox"/>
			CHUVA <input type="checkbox"/>
ANOTAÇÕES DA EMPRESA (Serviços executados, solicitação de providências, observações)		EFETIVO DA OBRA MOURA CONSTRUÇÕES	
NENHUMA ATIVIDADE		ENGENHEIRO CIVIL	
		ADMINISTRATIVO	
		MESTRE DE OBRA	
		PEDREIRO	
		AJUDANTE	
		TOTAL	0

  
Admilson Santana Reis  
Engenheiro Civil  
CREA 051995208-1



# Moura Construções e Locações EIRELI

CNPJ: 14.356.865/0001-08

CEP. 48.760-000

## DIÁRIO DE OBRA

ENTIDADE/ÓRGÃO: PREFEITURA MUNICIPAL DE SANTA LUZ			
TOMADA DE PREÇO Nº 001/2022 OBRA Nº 010/2022		FOLHA:	DATA: 19/03/2023
EMPRESA:	MOURA SERVIÇOS	N.º CONTRATO: 210/2022	
OBRA:	REFORMA DE PRAÇA	CIDADE: SERRA BRANCA	
PRAZO CONTRATUAL: 120 DIAS	N.º OPERÁRIOS: 0		
TEMPO:	MANHÃ: BOM <input checked="" type="checkbox"/> CHUVA <input type="checkbox"/>	TARDE: BOM <input type="checkbox"/> CHUVA <input type="checkbox"/>	
ANOTAÇÕES DA EMPRESA (Serviços executados, solicitação de providências, observações)		EFETIVO DA OBRA MOURA CONSTRUÇÕES	
NENHUMA ATIVIDADE		ENGENHEIRO CIVIL	
		ADMINISTRATIVO	
		MESTRE DE OBRA	
		PEDREIRO	
		AJUDANTE	
		TOTAL	0

  
Admilson Santana Reis  
Engenheiro Civil  
CREA 051935208-1





# Moura Construções e Locações EIRELI

CNPJ: 14.356.865/0001-08

CEP. 48.760-000

## DIÁRIO DE OBRA

<b>ENTIDADE/ÓRGÃO: PREFEITURA MUNICIPAL DE SANTA LUZ</b>			
TOMADA DE PREÇO Nº 001/2022 OBRA Nº 010/2022		FOLHA:	DATA: 20/03/2023
EMPRESA:	MOURA SERVIÇOS	N.º CONTRATO: 210/2022	
OBRA:	REFORMA DE PRAÇA	CIDADE: SERRA BRANCA	
PRAZO CONTRATUAL: 120 DIAS		N.º OPERÁRIOS: 13	
TEMPO:	MANHÃ: BOM <input checked="" type="checkbox"/> CHUVA <input type="checkbox"/>	TARDE: BOM <input type="checkbox"/> CHUVA <input type="checkbox"/>	
<b>ANOTAÇÕES DA EMPRESA</b> (Serviços executados, solicitação de providências, observações)		<b>EFETIVO DA OBRA</b> MOURA CONSTRUÇÕES	
Cobogo cimento tipo "veneziana", dim: 40 x 40 x 9cm		<b>ENGENHEIRO CIVIL</b>	1
APLICAÇÃO E LIXAMENTO DE MASSA LÁTEX EM PAREDES, UMA DEMÃO. AF_06/2014		<b>ADMINISTRATIVO</b>	1
APLICAÇÃO MANUAL DE PINTURA COM TINTA LÁTEX ACRÍLICA EM PAREDES, DUAS DEMÃOS. AF_06/2014		<b>MESTRE DE OBRA</b>	1
JANELA DE ALUMÍNIO DE CORRER COM 4 FOLHAS PARA VIDROS, COM VIDROS, BATENTE, ACABAMENTO COM ACETATO OU BRILHANTE E FERRAGENS. EXCLUSIVE ALIZAR E CONTRAMARCO. FORNECIMENTO E INSTALAÇÃO. AF_12/2019		<b>PEDREIRO</b>	4
EXECUÇÃO DE PÁTIO/ESTACIONAMENTO EM PISO INTERTRAVADO, COM BLOCO RETANGULAR COLORIDO DE 20 X 10 CM, ESPESSURA 6 CM. AF_12/2015		<b>AJUDANTE</b>	6
EXECUÇÃO DE PÁTIO/ESTACIONAMENTO EM PISO INTERTRAVADO, COM BLOCO RETANGULAR COR NATURAL DE 20 X 10 CM, ESPESSURA 6 CM. AF_12/2015		<b>TOTAL</b>	13
FORNECIMENTO DE PEÇA DE EUCALIPTO TRATADO			

  
Admilson Santana Reis  
Engenheiro Civil  
CREA 051995208-1





# Moura Construções e Locações EIRELI

CNPJ: 14.356.865/0001-08

CEP. 48.760-000

## DIÁRIO DE OBRA

<b>ENTIDADE/ÓRGÃO: PREFEITURA MUNICIPAL DE SANTA LUZ</b>			
TOMADA DE PREÇO Nº 001/2022 OBRA Nº 010/2022		FOLHA:	DATA: 21/03/2023
EMPRESA:	MOURA SERVIÇOS	N.º CONTRATO: 210/2022	
OBRA:	REFORMA DE PRAÇA	CIDADE: SERRA BRANCA	
PRAZO CONTRATUAL: 120 DIAS	N.º OPERÁRIOS: 13		
TEMPO:	MANHÃ: BOM X <input type="checkbox"/> CHUVA <input type="checkbox"/>	TARDE:	BOM X <input type="checkbox"/> CHUVA <input type="checkbox"/>
<b>ANOTAÇÕES DA EMPRESA</b> (Serviços executados, solicitação de providências, observações)		<b>EFETIVO DA OBRA</b> <b>MOURA CONSTRUÇÕES</b>	
Cobogo cimento tipo "veneziana", dim: 40 x 40 x 9cm		<b>ENGENHEIRO CIVIL</b>	1
APLICAÇÃO E LIXAMENTO DE MASSA LÁTEX EM PAREDES, UMA DEMÃO. AF_06/2014		<b>ADMINISTRATIVO</b>	1
APLICAÇÃO MANUAL DE PINTURA COM TINTA LÁTEX ACRÍLICA EM PAREDES, DUAS DEMÃOS. AF_06/2014		<b>MESTRE DE OBRA</b>	1
JANELA DE ALUMÍNIO DE CORRER COM 4 FOLHAS PARA VIDROS, COM VIDROS, BATENTE, ACABAMENTO COM ACETATO OU BRILHANTE E FERRAGENS. EXCLUSIVE ALIZAR E CONTRAMARCO. FORNECIMENTO E INSTALAÇÃO. AF_12/2019		<b>PEDREIRO</b>	4
EXECUÇÃO DE PÁTIO/ESTACIONAMENTO EM PISO INTERTRAVADO, COM BLOCO RETANGULAR COLORIDO DE 20 X 10 CM, ESPESSURA 6 CM. AF_12/2015		<b>AJUDANTE</b>	6
EXECUÇÃO DE PÁTIO/ESTACIONAMENTO EM PISO INTERTRAVADO, COM BLOCO RETANGULAR COR NATURAL DE 20 X 10 CM, ESPESSURA 6 CM. AF_12/2015		<b>TOTAL</b>	<b>13</b>
FORNECIMENTO DE PEÇA DE EUCALIPTO TRATADO			

  
Admilson Santana Reis  
Engenheiro Civil  
CREA 051995208-1





# Moura Construções e Locações EIRELI

CNPJ: 14.356.865/0001-08

CEP. 48.760-000

## DIÁRIO DE OBRA

<b>ENTIDADE/ÓRGÃO: PREFEITURA MUNICIPAL DE SANTA LUZ</b>			
TOMADA DE PREÇO Nº 001/2022 OBRA Nº 010/2022		FOLHA:	DATA: 22/03/2023
EMPRESA:	MOURA SERVIÇOS	N.º CONTRATO: 210/2022	
OBRA:	REFORMA DE PRAÇA	CIDADE: SERRA BRANCA	
PRAZO CONTRATUAL: 120 DIAS	N.º OPERÁRIOS: 13		
TEMPO:	MANHÃ: BOM <input checked="" type="checkbox"/> CHUVA <input type="checkbox"/>	TARDE:	BOM <input type="checkbox"/> CHUVA <input type="checkbox"/>
ANOTAÇÕES DA EMPRESA (Serviços executados, solicitação de providências, observações)		EFETIVO DA OBRA MOURA CONSTRUÇÕES	
Cobogo cimento tipo "veneziana", dim: 40 x 40 x 9cm		ENGENHEIRO CIVIL	1
APLICAÇÃO E LIXAMENTO DE MASSA LÁTEX EM PAREDES, UMA DEMÃO. AF_06/2014		ADMINISTRATIVO	1
APLICAÇÃO MANUAL DE PINTURA COM TINTA LÁTEX ACRÍLICA EM PAREDES, DUAS DEMÃOS. AF_06/2014		MESTRE DE OBRA	1
JANELA DE ALUMÍNIO DE CORRER COM 4 FOLHAS PARA VIDROS, COM VIDROS, BATENTE, ACABAMENTO COM ACETATO OU BRILHANTE E FERRAGENS. EXCLUSIVE ALIZAR E CONTRAMARCO. FORNECIMENTO E INSTALAÇÃO. AF_12/2019		PEDREIRO	4
EXECUÇÃO DE PÁTIO/ESTACIONAMENTO EM PISO INTERTRAVADO, COM BLOCO RETANGULAR COLORIDO DE 20 X 10 CM, ESPESSURA 6 CM. AF_12/2015		AJUDANTE	6
EXECUÇÃO DE PÁTIO/ESTACIONAMENTO EM PISO INTERTRAVADO, COM BLOCO RETANGULAR COR NATURAL DE 20 X 10 CM, ESPESSURA 6 CM. AF_12/2015		TOTAL	13
FORNECIMENTO DE PEÇA DE EUCALIPTO TRATADO			

  
Admilson Santana Reis  
Engenheiro Civil  
CREA 051995208-1





# Moura Construções e Locações EIRELI

CNPJ: 14.356.865/0001-08

CEP. 48.760-000

## DIÁRIO DE OBRA

<b>ENTIDADE/ÓRGÃO: PREFEITURA MUNICIPAL DE SANTA LUZ</b>			
TOMADA DE PREÇO Nº 001/2022 OBRA Nº 010/2022		FOLHA:	DATA: 23/03/2023
EMPRESA:	MOURA SERVIÇOS		N.º CONTRATO: 210/2022
OBRA:	REFORMA DE PRAÇA		CIDADE: SERRA BRANCA
PRAZO CONTRATUAL: 120 DIAS		N.º OPERÁRIOS: 13	
TEMPO:	MANHÃ: BOM <input checked="" type="checkbox"/> CHUVA <input type="checkbox"/>	TARDE: BOM <input type="checkbox"/> CHUVA <input type="checkbox"/>	
ANOTAÇÕES DA EMPRESA (Serviços executados, solicitação de providências, observações)		EFETIVO DA OBRA MOURA CONSTRUÇÕES	
Cobogo cimento tipo "veneziana", dim: 40 x 40 x 9cm		ENGENHEIRO CIVIL	1
APLICAÇÃO E LIXAMENTO DE MASSA LÁTEX EM PAREDES, UMA DEMÃO. AF_06/2014		ADMINISTRATIVO	1
APLICAÇÃO MANUAL DE PINTURA COM TINTA LÁTEX ACRÍLICA EM PAREDES, DUAS DEMÃOS. AF_06/2014		MESTRE DE OBRA	1
JANELA DE ALUMÍNIO DE CORRER COM 4 FOLHAS PARA VIDROS, COM VIDROS, BATENTE, ACABAMENTO COM ACETATO OU BRILHANTE E FERRAGENS. EXCLUSIVE ALIZAR E CONTRAMARCO. FORNECIMENTO E INSTALAÇÃO. AF_12/2019		PEDREIRO	4
EXECUÇÃO DE PÁTIO/ESTACIONAMENTO EM PISO INTERTRAVADO, COM BLOCO RETANGULAR COLORIDO DE 20 X 10 CM, ESPESSURA 6 CM. AF_12/2015		AJUDANTE	6
EXECUÇÃO DE PÁTIO/ESTACIONAMENTO EM PISO INTERTRAVADO, COM BLOCO RETANGULAR COR NATURAL DE 20 X 10 CM, ESPESSURA 6 CM. AF_12/2015		TOTAL	13
FORNECIMENTO DE PEÇA DE EUCALIPTO TRATADO			

  
Admilson Santana Reis  
Engenheiro Civil  
CREA 051995208-1





# Moura Construções e Locações EIRELI

CNPJ: 14.356.865/0001-08

CEP. 48.760-000

## DIÁRIO DE OBRA

<b>ENTIDADE/ÓRGÃO: PREFEITURA MUNICIPAL DE SANTA LUZ</b>	
TOMADA DE PREÇO Nº 001/2022 OBRA Nº 010/2022	
FOLHA:	
DATA: 24/03/2023	
<b>EMPRESA:</b>	MOURA SERVIÇOS
<b>OBRA:</b>	REFORMA DE PRAÇA
N.º CONTRATO: 210/2022	
CIDADE: SERRA BRANCA	
<b>PRAZO CONTRATUAL:</b> 120 DIAS	<b>N.º OPERÁRIOS:</b> 13
<b>TEMPO:</b>	MANHÃ: BOM <input type="checkbox"/> CHUVA <input type="checkbox"/>
	TARDE: BOM <input type="checkbox"/> CHUVA <input type="checkbox"/>
<b>ANOTAÇÕES DA EMPRESA</b> (Serviços executados, solicitação de providências, observações)	<b>EFETIVO DA OBRA</b> MOURA CONSTRUÇÕES
Cobogo cimento tipo "veneziana", dim: 40 x 40 x 9cm	<b>ENGENHEIRO CIVIL</b> 1
APLICAÇÃO E LIXAMENTO DE MASSA LÁTEX EM PAREDES, UMA DEMÃO. AF_06/2014	<b>ADMINISTRATIVO</b> 1
APLICAÇÃO MANUAL DE PINTURA COM TINTA LÁTEX ACRÍLICA EM PAREDES, DUAS DEMÃOS. AF_06/2014	<b>MESTRE DE OBRA</b> 1
JANELA DE ALUMÍNIO DE CORRER COM 4 FOLHAS PARA VIDROS, COM VIDROS, BATENTE, ACABAMENTO COM ACETATO OU BRILHANTE E FERRAGENS. EXCLUSIVE ALIZAR E CONTRAMARCO. FORNECIMENTO E INSTALAÇÃO. AF_12/2019	<b>PEDREIRO</b> 4
	<b>AJUDANTE</b> 6
EXECUÇÃO DE PÁTIO/ESTACIONAMENTO EM PISO INTERTRAVADO, COM BLOCO RETANGULAR COLORIDO DE 20 X 10 CM, ESPESSURA 6 CM. AF_12/2015	<b>TOTAL</b> 13
EXECUÇÃO DE PÁTIO/ESTACIONAMENTO EM PISO INTERTRAVADO, COM BLOCO RETANGULAR COR NATURAL DE 20 X 10 CM, ESPESSURA 6 CM. AF_12/2015	
FORNECIMENTO DE PEÇA DE EUCALIPTO TRATADO	

  
Admilson Santana Reis  
Engenheiro Civil  
CREA 051995208-1



# Moura Construções e Locações EIRELI

CNPJ: 14.356.865/0001-08

CEP. 48.760-000

## DIÁRIO DE OBRA

ENTIDADE/ÓRGÃO: PREFEITURA MUNICIPAL DE SANTA LUZ			
TOMADA DE PREÇO Nº 001/2022		FOLHA:	DATA:
OBRA Nº 010/2022			25/03/2023
EMPRESA:	MOURA SERVIÇOS	N.º CONTRATO: 210/2022	
OBRA:	REFORMA DE PRAÇA	CIDADE: SERRA BRANCA	
PRAZO CONTRATUAL:	N.º OPERÁRIOS: 0		
120 DIAS			
TEMPO:	MANHÃ: BOM <input checked="" type="checkbox"/>	CHUVA <input type="checkbox"/>	TARDE: BOM <input type="checkbox"/>
			CHUVA <input type="checkbox"/>
ANOTAÇÕES DA EMPRESA (Serviços executados, solicitação de providências, observações)		EFETIVO DA OBRA MOURA CONSTRUÇÕES	
NENHUMA ATIVIDADE		ENGENHEIRO CIVIL	
		ADMINISTRATIVO	
		MESTRE DE OBRA	
		PEDREIRO	
		AJUDANTE	
		TOTAL	0

  
Admilson Santana Reis  
Engenheiro Civil  
CREA 051995208-1





# Moura Construções e Locações EIRELI

CNPJ: 14.356.865/0001-08

CEP. 48.760-000

## DIÁRIO DE OBRA

ENTIDADE/ÓRGÃO: PREFEITURA MUNICIPAL DE SANTA LUZ			
TOMADA DE PREÇO Nº 001/2022		FOLHA:	DATA:
OBRA Nº 010/2022			26/03/2023
EMPRESA:	MOURA SERVIÇOS		N.º CONTRATO: 210/2022
OBRA:	REFORMA DE PRAÇA		CIDADE: SERRA BRANCA
PRAZO CONTRATUAL:	N.º OPERÁRIOS: 0		
120 DIAS			
TEMPO:	MANHÃ: BOM <input checked="" type="checkbox"/>	CHUVA <input type="checkbox"/>	TARDE: BOM <input type="checkbox"/>
			CHUVA <input type="checkbox"/>
ANOTAÇÕES DA EMPRESA (Serviços executados, solicitação de providências, observações)		EFETIVO DA OBRA MOURA CONSTRUÇÕES	
NENHUMA ATIVIDADE		ENGENHEIRO CIVIL	
		ADMINISTRATIVO	
		MESTRE DE OBRA	
		PEDREIRO	
		AJUDANTE	
		TOTAL	0

  
Admilson Santana Reis  
Engenheiro Civil  
CREA 051995208-1



# Moura Construções e Locações EIRELI

CNPJ: 14.356.865/0001-08

CEP. 48.760-000

## DIÁRIO DE OBRA

ENTIDADE/ÓRGÃO: PREFEITURA MUNICIPAL DE SANTA LUZ			
TOMADA DE PREÇO Nº 001/2022 OBRA Nº 010/2022		FOLHA:	DATA: 27/03/2023
EMPRESA:	MOURA SERVIÇOS	N.º CONTRATO: 210/2022	
OBRA:	REFORMA DE PRAÇA	CIDADE: SERRA BRANCA	
PRAZO CONTRATUAL: 120 DIAS		N.º OPERÁRIOS: 13	
TEMPO:	MANHÃ: BOM <input checked="" type="checkbox"/> CHUVA <input type="checkbox"/>	TARDE: BOM <input type="checkbox"/> CHUVA <input type="checkbox"/>	
ANOTAÇÕES DA EMPRESA (Serviços executados, solicitação de providências, observações)		EFETIVO DA OBRA MOURA CONSTRUÇÕES	
APLICAÇÃO E LIXAMENTO DE MASSA LÁTEX EM PAREDES, UMA DEMÃO. AF_06/2014		ENGENHEIRO CIVIL	1
APLICAÇÃO MANUAL DE PINTURA COM TINTA LÁTEX ACRÍLICA EM PAREDES, DUAS DEMÃOS. AF_06/2014		ADMINISTRATIVO	1
JANELA DE ALUMÍNIO DE CORRER COM 4 FOLHAS PARA VIDROS, COM VIDROS, BATENTE, ACABAMENTO COM ACETATO OU BRILHANTE E FERRAGENS. EXCLUSIVE ALIZAR E CONTRAMARCO. FORNECIMENTO E INSTALAÇÃO. AF_12/2019		MESTRE DE OBRA	1
EXECUÇÃO DE PÁTIO/ESTACIONAMENTO EM PISO INTERTRAVADO, COM BLOCO RETANGULAR COLORIDO DE 20 X 10 CM, ESPESSURA 6 CM. AF_12/2015		PEDREIRO	4
EXECUÇÃO DE PÁTIO/ESTACIONAMENTO EM PISO INTERTRAVADO, COM BLOCO RETANGULAR COR NATURAL DE 20 X 10 CM, ESPESSURA 6 CM. AF_12/2015		AJUDANTE	6
FORNECIMENTO DE PEÇA DE EUCALIPTO TRATADO		TOTAL	13
Luminária em LED para iluminação pública, 150W, bivolt, Selo A Inmetro, corpo em alumínio inj, FP 0,97, prot. DPS 10kv, IP66, IK09, Temp. cor 5000k, IRC= ou 70%, v. útil 50.000h, 130 lm/w, gar. 5 anos, modelo GL216 G-light ou similar Rev. 01			

  
Admilson Santaná Reis  
Engenheiro Civil  
CREA 051995208-1





# Moura Construções e Locações EIRELI

CNPJ: 14.356.865/0001-08

CEP. 48.760-000

## DIÁRIO DE OBRA

<b>ENTIDADE/ÓRGÃO: PREFEITURA MUNICIPAL DE SANTA LUZ</b>			
TOMADA DE PREÇO Nº 001/2022 OBRA Nº 010/2022		FOLHA:	DATA: 28/03/2023
EMPRESA:	MOURA SERVIÇOS	N.º CONTRATO: 210/2022	
OBRA:	REFORMA DE PRAÇA	CIDADE: SERRA BRANCA	
PRAZO CONTRATUAL: 120 DIAS		N.º OPERÁRIOS: 13	
TEMPO:	MANHÃ: BOM <input type="checkbox"/> CHUVA <input type="checkbox"/>	TARDE: BOM <input type="checkbox"/>	CHUVA <input type="checkbox"/>
ANOTAÇÕES DA EMPRESA (Serviços executados, solicitação de providências, observações)		EFETIVO DA OBRA MOURA CONSTRUÇÕES	
APLICAÇÃO E LIXAMENTO DE MASSA LÁTEX EM PAREDES, UMA DEMÃO. AF_06/2014		ENGENHEIRO CIVIL	1
APLICAÇÃO MANUAL DE PINTURA COM TINTA LÁTEX ACRÍLICA EM PAREDES, DUAS DEMÃOS. AF_06/2014		ADMINISTRATIVO	1
JANELA DE ALUMÍNIO DE CORRER COM 4 FOLHAS PARA VIDROS, COM VIDROS, BATENTE, ACABAMENTO COM ACETATO OU BRILHANTE E FERRAGENS. EXCLUSIVE ALIZAR E CONTRAMARCO. FORNECIMENTO E INSTALAÇÃO. AF_12/2019		MESTRE DE OBRA	1
EXECUÇÃO DE PÁTIO/ESTACIONAMENTO EM PISO INTERTRAVADO, COM BLOCO RETANGULAR COLORIDO DE 20 X 10 CM, ESPESSURA 6 CM. AF_12/2015		PEDREIRO	4
EXECUÇÃO DE PÁTIO/ESTACIONAMENTO EM PISO INTERTRAVADO, COM BLOCO RETANGULAR COR NATURAL DE 20 X 10 CM, ESPESSURA 6 CM. AF_12/2015		AJUDANTE	6
FORNECIMENTO DE PEÇA DE EUCALIPTO TRATADO		TOTAL	13
Luminária em LED para iluminação pública, 150W, bivolt, Selo A Inmetro, corpo em alumínio inj, FP 0,97, prot. DPS 10kv, IP66, IK09, Temp. cor 5000k, IRC= ou 70%, v. útil 50.000h, 130 lm/w.gar.5 anos, modelo GL216 G-light ou similar Rev. 01			

  
Admilson Santana Reis  
Engenheiro Civil  
CREA 051995208-1





# Moura Construções e Locações EIRELI

CNPJ: 14.356.865/0001-08

CEP. 48.760-000

## DIÁRIO DE OBRA

<b>ENTIDADE/ÓRGÃO: PREFEITURA MUNICIPAL DE SANTA LUZ</b>			
TOMADA DE PREÇO Nº 001/2022 OBRA Nº 010/2022		FOLHA:	DATA: 29/03/2023
EMPRESA:	MOURA SERVIÇOS	N.º CONTRATO: 210/2022	
OBRA:	REFORMA DE PRAÇA	CIDADE: SERRA BRANCA	
PRAZO CONTRATUAL: 120 DIAS		N.º OPERÁRIOS: 13	
TEMPO:	MANHÃ: BOM <input checked="" type="checkbox"/> CHUVA <input type="checkbox"/>	TARDE: BOM <input type="checkbox"/> CHUVA <input type="checkbox"/>	
<b>ANOTAÇÕES DA EMPRESA</b> (Serviços executados, solicitação de providências, observações)		<b>EFETIVO DA OBRA</b> MOURA CONSTRUÇÕES	
APLICAÇÃO E LIXAMENTO DE MASSA LÁTEX EM PAREDES, UMA DEMÃO. AF_06/2014		ENGENHEIRO CIVIL	1
APLICAÇÃO MANUAL DE PINTURA COM TINTA LÁTEX ACRÍLICA EM PAREDES, DUAS DEMÃOS. AF_06/2014		ADMINISTRATIVO	1
JANELA DE ALUMÍNIO DE CORRER COM 4 FOLHAS PARA VIDROS, COM VIDROS, BATENTE, ACABAMENTO COM ACETATO OU BRILHANTE E FERRAGENS. EXCLUSIVE ALIZAR E CONTRAMARCO. FORNECIMENTO E INSTALAÇÃO. AF_12/2019		MESTRE DE OBRA	1
EXECUÇÃO DE PÁTIO/ESTACIONAMENTO EM PISO INTERTRAVADO, COM BLOCO RETANGULAR COLORIDO DE 20 X 10 CM, ESPESSURA 6 CM. AF_12/2015		PEDREIRO	4
EXECUÇÃO DE PÁTIO/ESTACIONAMENTO EM PISO INTERTRAVADO, COM BLOCO RETANGULAR COR NATURAL DE 20 X 10 CM, ESPESSURA 6 CM. AF_12/2015		AJUDANTE	6
FORNECIMENTO DE PEÇA DE EUCALIPTO TRATADO		TOTAL	13
Luminária em LED para iluminação pública, 150W, bivolt, Selo A Inmetro, corpo em alumínio inj, FP 0,97, prot. DPS 10kv, IP66, IK09, Temp. cor 5000k, IRC= ou 70%, v. útil 50.000h, 130 lm/w.gar.5 anos, modelo GL216 G-light ou similar Rev. 01			

  
Admilson Santana Reis  
Engenheiro Civil  
CREA 051995208-1





# Moura Construções e Locações EIRELI

CNPJ: 14.356.865/0001-08

CEP. 48.760-000

## DIÁRIO DE OBRA

<b>ENTIDADE/ÓRGÃO: PREFEITURA MUNICIPAL DE SANTA LUZ</b>			
TOMADA DE PREÇO Nº 001/2022 OBRA Nº 010/2022		FOLHA:	DATA: 30/03/2023
EMPRESA:	MOURA SERVIÇOS	N.º CONTRATO: 210/2022	
OBRA:	REFORMA DE PRAÇA	CIDADE: SERRA BRANCA	
PRAZO CONTRATUAL: 120 DIAS		N.º OPERÁRIOS: 13	
TEMPO:	MANHÃ: BOM <input checked="" type="checkbox"/> CHUVA <input type="checkbox"/>	TARDE: BOM <input type="checkbox"/> CHUVA <input type="checkbox"/>	
ANOTAÇÕES DA EMPRESA (Serviços executados, solicitação de providências, observações)		EFETIVO DA OBRA MOURA CONSTRUÇÕES	
APLICAÇÃO E LIXAMENTO DE MASSA LÁTEX EM PAREDES, UMA DEMÃO. AF_06/2014		ENGENHEIRO CIVIL	1
APLICAÇÃO MANUAL DE PINTURA COM TINTA LÁTEX ACRÍLICA EM PAREDES, DUAS DEMÃOS. AF_06/2014		ADMINISTRATIVO	1
JANELA DE ALUMÍNIO DE CORRER COM 4 FOLHAS PARA VIDROS, COM VIDROS, BATENTE, ACABAMENTO COM ACETATO OU BRILHANTE E FERRAGENS. EXCLUSIVE ALIZAR E CONTRAMARCO. FORNECIMENTO E INSTALAÇÃO. AF_12/2019		MESTRE DE OBRA	1
EXECUÇÃO DE PÁTIO/ESTACIONAMENTO EM PISO INTERTRAVADO, COM BLOCO RETANGULAR COLORIDO DE 20 X 10 CM, ESPESSURA 6 CM. AF_12/2015		PEDREIRO	4
EXECUÇÃO DE PÁTIO/ESTACIONAMENTO EM PISO INTERTRAVADO, COM BLOCO RETANGULAR COR NATURAL DE 20 X 10 CM, ESPESSURA 6 CM. AF_12/2015		AJUDANTE	6
FORNECIMENTO DE PEÇA DE EUCALIPTO TRATADO		TOTAL	13
Luminária em LED para iluminação pública, 150W, bivolt, Selo A Inmetro, corpo em alumínio inj, FP 0,97, prot. DPS 10kv, IP66, IK09, Temp. cor 5000k, IRC= ou 70%, v. útil 50.000h, 130 lm/w.gar.5 anos, modelo GL216 G-light ou similar Rev. 01			

  
Admilson Santana Reis  
Engenheiro Civil  
CREA 051995208-1





# Moura Construções e Locações EIRELI

CNPJ: 14.356.865/0001-08

CEP. 48.760-000

## DIÁRIO DE OBRA

<b>ENTIDADE/ÓRGÃO: PREFEITURA MUNICIPAL DE SANTA LUZ</b>			
TOMADA DE PREÇO Nº 001/2022 OBRA Nº 010/2022		FOLHA:	DATA: 31/03/2023
EMPRESA:	MOURA SERVIÇOS	N.º CONTRATO: 210/2022	
OBRA:	REFORMA DE PRAÇA	CIDADE: SERRA BRANCA	
PRAZO CONTRATUAL: 120 DIAS		N.º OPERÁRIOS: 13	
TEMPO:	MANHÃ: BOM <input type="checkbox"/> CHUVA <input type="checkbox"/>	TARDE: BOM <input type="checkbox"/> CHUVA <input type="checkbox"/>	
<b>ANOTAÇÕES DA EMPRESA</b> (Serviços executados, solicitação de providências, observações)		<b>EFETIVO DA OBRA</b> <b>MOURA CONSTRUÇÕES</b>	
APLICAÇÃO E LIXAMENTO DE MASSA LÁTEX EM PAREDES, UMA DEMÃO. AF_06/2014		ENGENHEIRO CIVIL	1
APLICAÇÃO MANUAL DE PINTURA COM TINTA LÁTEX ACRÍLICA EM PAREDES, DUAS DEMÃOS. AF_06/2014		ADMINISTRATIVO	1
JANELA DE ALUMÍNIO DE CORRER COM 4 FOLHAS PARA VIDROS, COM VIDROS, BATENTE, ACABAMENTO COM ACETATO OU BRILHANTE E FERRAGENS. EXCLUSIVE ALIZAR E CONTRAMARCO. FORNECIMENTO E INSTALAÇÃO. AF_12/2019		MESTRE DE OBRA	1
EXECUÇÃO DE PÁTIO/ESTACIONAMENTO EM PISO INTERTRAVADO, COM BLOCO RETANGULAR COLORIDO DE 20 X 10 CM, ESPESSURA 6 CM. AF_12/2015		PEDREIRO	4
EXECUÇÃO DE PÁTIO/ESTACIONAMENTO EM PISO INTERTRAVADO, COM BLOCO RETANGULAR COR NATURAL DE 20 X 10 CM, ESPESSURA 6 CM. AF_12/2015		AJUDANTE	6
FORNECIMENTO DE PEÇA DE EUCALIPTO TRATADO		TOTAL	13
Luminária em LED para iluminação pública, 150W, bivolt, Selo A Inmetro, corpo em alumínio inj, FP 0,97, prot. DPS 10kv, IP66, IK09, Temp. cor 5000k, IRC= ou 70%, v. útil 50.000h, 130 lm/w.gar.5 anos, modelo GL216 G-light ou similar Rev. 01			

  
Admilson Santana Reis  
Engenheiro Civil  
CREA 051995208-1





# Moura Construções e Locações EIRELI

CNPJ: 14.356.865/0001-08

CEP. 48.760-000

## DIÁRIO DE OBRA

ENTIDADE/ÓRGÃO: PREFEITURA MUNICIPAL DE SANTA LUZ			
TOMADA DE PREÇO Nº 001/2022		FOLHA:	DATA:
OBRA Nº 010/2022			01/04/2023
EMPRESA:	MOURA SERVIÇOS		N.º CONTRATO: 210/2022
OBRA:	REFORMA DE PRAÇA		CIDADE: SERRA BRANCA
PRAZO CONTRATUAL:	N.º OPERÁRIOS: 0		
120 DIAS			
TEMPO:	MANHÃ: BOM <input checked="" type="checkbox"/>	CHUVA <input type="checkbox"/>	TARDE: BOM <input type="checkbox"/>
			CHUVA <input type="checkbox"/>
ANOTAÇÕES DA EMPRESA (Serviços executados, solicitação de providências, observações)		EFETIVO DA OBRA MOURA CONSTRUÇÕES	
NENHUMA ATIVIDADE		ENGENHEIRO CIVIL	
		ADMINISTRATIVO	
		MESTRE DE OBRA	
		PEDREIRO	
		AJUDANTE	
		TOTAL	0

  
Admilson Santana Reis  
Engenheiro Civil  
CREA 051935208-1



# Moura Construções e Locações EIRELI

CNPJ: 14.356.865/0001-08

CEP. 48.760-000

## DIÁRIO DE OBRA

ENTIDADE/ÓRGÃO: PREFEITURA MUNICIPAL DE SANTA LUZ			
TOMADA DE PREÇO Nº 001/2022		FOLHA:	DATA:
OBRA Nº 010/2022			02/04/2023
EMPRESA:	MOURA SERVIÇOS		N.º CONTRATO: 210/2022
OBRA:	REFORMA DE PRAÇA		CIDADE: SERRA BRANCA
PRAZO CONTRATUAL:	N.º OPERÁRIOS: 0		
120 DIAS			
TEMPO:	MANHÃ: BOM <input checked="" type="checkbox"/>	CHUVA <input type="checkbox"/>	TARDE: BOM <input type="checkbox"/>
			CHUVA <input type="checkbox"/>
ANOTAÇÕES DA EMPRESA (Serviços executados, solicitação de providências, observações)		EFETIVO DA OBRA MOURA CONSTRUÇÕES	
NENHUMA ATIVIDADE		ENGENHEIRO CIVIL	
		ADMINISTRATIVO	
		MESTRE DE OBRA	
		PEDREIRO	
		AJUDANTE	
		TOTAL	0

  
Admilson Santana Reis  
Engenheiro Civil  
CREA 051995208-1





# Moura Construções e Locações EIRELI

CNPJ: 14.356.865/0001-08

CEP. 48.760-000

## DIÁRIO DE OBRA

ENTIDADE/ÓRGÃO: PREFEITURA MUNICIPAL DE SANTA LUZ	
TOMADA DE PREÇO Nº 001/2022 OBRA Nº 010/2022	
FOLHA:	DATA: 03/04/2023
EMPRESA: MOURA SERVIÇOS	N.º CONTRATO: 210/2022
OBRA: REFORMA DE PRAÇA	CIDADE: SERRA BRANCA
PRAZO CONTRATUAL: 120 DIAS	N.º OPERÁRIOS: 13
TEMPO: MANHÃ: BOM <input checked="" type="checkbox"/> CHUVA <input type="checkbox"/>	TARDE: BOM <input type="checkbox"/> CHUVA <input type="checkbox"/>
ANOTAÇÕES DA EMPRESA (Serviços executados, solicitação de providências, observações)	ELETIVO DA OBRA MOURA CONSTRUÇÕES
Brinquedo - Play Aventura, modelo M-205, da Lúdico Brinquedos Inteligentes ou similar - fornecimento e montagem  Gangorra nº 10 (padrão emurb)  PLANTIO DE PALMEIRA COM ALTURA DE MUDA MENOR OU IGUAL A 2,00 M. AF_05/2018  PINTURA DE PROTEÇÃO SOBRE MADEIRA, COM 02 DEMÃOS, VERNIZ POLISTEN - STAIN, AÇÃO FUNGICIDA E INSETICIDA, COR TRANSPARENTE, SAYERLACK OU SIMILAR  Forro de gesso comum, em placas 60x60 cm, inclusive madeiramento com ripões 3,5cm x 5,5cm, instalado  Piso alta resistência 12 mm, cor cinza, com juntas plásticas, polimento até o esmeril 400 e enceramento, exclusive argamassa de regularização, aplicado	ENGENHEIRO CIVIL 1
	ADMINISTRATIVO 1
	MESTRE DE OBRA 1
	PEDREIRO 4
	AJUDANTE 6
	TOTAL 13

  
Admilson Santana Reis  
Engenheiro Civil  
CREA 051935208-1





# Moura Construções e Locações EIRELI

CNPJ: 14.356.865/0001-08

CEP. 48.760-000

## DIÁRIO DE OBRA

ENTIDADE/ÓRGÃO: PREFEITURA MUNICIPAL DE SANTA LUZ			
TOMADA DE PREÇO Nº 001/2022 OBRA Nº 010/2022		FOLHA:	DATA: 04/04/2023
EMPRESA:	MOURA SERVIÇOS	N.º CONTRATO: 210/2022	
OBRA:	REFORMA DE PRAÇA	CIDADE: SERRA BRANCA	
PRAZO CONTRATUAL: 120 DIAS		N.º OPERÁRIOS: 13	
TEMPO:	MANHÃ: BOM <input checked="" type="checkbox"/> CHUVA <input type="checkbox"/>	TARDE: BOM <input type="checkbox"/> CHUVA <input type="checkbox"/>	
ANOTAÇÕES DA EMPRESA (Serviços executados, solicitação de providências, observações)		EFETIVO DA OBRA MOURA CONSTRUÇÕES	
Brinquedo - Play Aventura, modelo M-205, da Lúdico Brinquedos Inteligentes ou similar - fornecimento e montagem  Gangorra nº 10 (padrão emurb)  PLANTIO DE PALMEIRA COM ALTURA DE MUDA MENOR OU IGUAL A 2,00 M. AF_05/2018  PINTURA DE PROTEÇÃO SOBRE MADEIRA, COM 02 DEMÃOS, VERNIZ POLISTEN - STAIN, AÇÃO FUNGICIDA E INSETICIDA, COR TRANSPARENTE, SAYERLACK OU SIMILAR  Forro de gesso comum, em placas 60x60 cm, inclusive madeiramento com ripões 3,5cm x 5,5cm, instalado  Piso alta resistência 12 mm, cor cinza, com juntas plásticas, polimento até o esmeril 400 e enceramento, exclusive argamassa de regularização, aplicado		ENGENHEIRO CIVIL	1
		ADMINISTRATIVO	1
		MESTRE DE OBRA	1
		PEDREIRO	4
		AJUDANTE	6
		TOTAL	13

  
Admilson Santana Reis  
Engenheiro Civil  
CREA 051995208-1





# Moura Construções e Locações EIRELI

CNPJ: 14.356.865/0001-08

CEP. 48.760-000

## DIÁRIO DE OBRA

ENTIDADE/ÓRGÃO: PREFEITURA MUNICIPAL DE SANTA LUZ			
TOMADA DE PREÇO Nº 001/2022		FOLHA:	DATA:
OBRA Nº 010/2022			05/04/2023
EMPRESA:	MOURA SERVIÇOS		N.º CONTRATO: 210/2022
OBRA:	REFORMA DE PRAÇA		CIDADE: SERRA BRANCA
PRAZO CONTRATUAL: 120 DIAS		N.º OPERÁRIOS: 13	
TEMPO:	MANHÃ: BOM <input checked="" type="checkbox"/> CHUVA <input type="checkbox"/>	TARDE: BOM <input type="checkbox"/> CHUVA <input type="checkbox"/>	
ANOTAÇÕES DA EMPRESA (Serviços executados, solicitação de providências, observações)		EFETIVO DA OBRA MOURA CONSTRUÇÕES	
Brinquedo - Play Aventura, modelo M-205, da Lúdico Brinquedos Inteligentes ou similar - fornecimento e montagem  Gangorra nº 10 (padrão emurb)  PLANTIO DE PALMEIRA COM ALTURA DE MUDA MENOR OU IGUAL A 2,00 M. AF_05/2018  PINTURA DE PROTEÇÃO SOBRE MADEIRA, COM 02 DEMÃOS, VERNIZ POLISTEN - STAIN, AÇÃO FUNGICIDA E INSETICIDA, COR TRANSPARENTE, SAYERLACK OU SIMILAR  Forro de gesso comum, em placas 60x60 cm, inclusive madeiramento com ripões 3,5cm x 5,5cm, instalado  Piso alta resistência 12 mm, cor cinza, com juntas plásticas, polimento até o esmeril 400 e enceramento, exclusive argamassa de regularização, aplicado		ENGENHEIRO CIVIL	1
		ADMINISTRATIVO	1
		MESTRE DE OBRA	1
		PEDREIRO	4
		AJUDANTE	6
		TOTAL	13

  
Admilson Santaná Reis  
Engenheiro Civil  
CREA 051995208-1





# Moura Construções e Locações EIRELI

CNPJ: 14.356.865/0001-08

CEP. 48.760-000

## DIÁRIO DE OBRA

ENTIDADE/ÓRGÃO: PREFEITURA MUNICIPAL DE SANTA LUZ			
TOMADA DE PREÇO Nº 001/2022 OBRA Nº 010/2022		FOLHA:	DATA: 06/04/2023
EMPRESA:	MOURA SERVIÇOS	N.º CONTRATO: 210/2022	
OBRA:	REFORMA DE PRAÇA	CIDADE: SERRA BRANCA	
PRAZO CONTRATUAL: 120 DIAS		N.º OPERÁRIOS: 13	
TEMPO:	MANHÃ: BOM <input checked="" type="checkbox"/> CHUVA <input type="checkbox"/>	TARDE: BOM <input type="checkbox"/> CHUVA <input type="checkbox"/>	
ANOTAÇÕES DA EMPRESA (Serviços executados, solicitação de providências, observações)		EFETIVO DA OBRA MOURA CONSTRUÇÕES	
Brinquedo - Play Aventura, modelo M-205, da Lúdico Brinquedos Inteligentes ou similar - fornecimento e montagem  Gangorra nº 10 (padrão emurb)  PLANTIO DE PALMEIRA COM ALTURA DE MUDA MENOR OU IGUAL A 2,00 M. AF_05/2018  PINTURA DE PROTEÇÃO SOBRE MADEIRA, COM 02 DEMÃOS, VERNIZ POLISTEN - STAIN, AÇÃO FUNGICIDA E INSETICIDA, COR TRANSPARENTE, SAYERLACK OU SIMILAR  Forro de gesso comum, em placas 60x60 cm, inclusive madeiramento com ripões 3,5cm x 5,5cm, instalado  Piso alta resistência 12 mm, cor cinza, com juntas plásticas, polimento até o esmeril 400 e enceramento, exclusive argamassa de regularização, aplicado		ENGENHEIRO CIVIL	1
		ADMINISTRATIVO	1
		MESTRE DE OBRA	1
		PEDREIRO	4
		AJUDANTE	6
		TOTAL	13

  
Admilson Santana Reis  
Engenheiro Civil  
CREA 051995208-1





# Moura Construções e Locações EIRELI

CNPJ: 14.356.865/0001-08

CEP. 48.760-000

## DIÁRIO DE OBRA

ENTIDADE/ÓRGÃO: PREFEITURA MUNICIPAL DE SANTA LUZ			
TOMADA DE PREÇO Nº 001/2022 OBRA Nº 010/2022		FOLHA:	DATA: 07/04/2023
EMPRESA:	MOURA SERVIÇOS	N.º CONTRATO: 210/2022	
OBRA:	REFORMA DE PRAÇA	CIDADE: SERRA BRANCA	
PRAZO CONTRATUAL: 120 DIAS		N.º OPERÁRIOS: 13	
TEMPO:	MANHÃ: BOM <input checked="" type="checkbox"/> CHUVA <input type="checkbox"/>	TARDE: BOM <input type="checkbox"/> CHUVA <input type="checkbox"/>	
ANOTAÇÕES DA EMPRESA (Serviços executados, solicitação de providências, observações)		EFETIVO DA OBRA MOURA CONSTRUÇÕES	
Brinquedo - Play Aventura, modelo M-205, da Lúdico Brinquedos Inteligentes ou similar - fornecimento e montagem  Gangorra nº 10 (padrão emurb)  PLANTIO DE PALMEIRA COM ALTURA DE MUDA MENOR OU IGUAL A 2,00 M. AF_05/2018  PINTURA DE PROTEÇÃO SOBRE MADEIRA, COM 02 DEMÃOS, VERNIZ POLISTEN - STAIN, AÇÃO FUNGICIDA E INSETICIDA, COR TRANSPARENTE, SAYERLACK OU SIMILAR  Forro de gesso comum, em placas 60x60 cm, inclusive madeiramento com ripões 3,5cm x 5,5cm, instalado  Piso alta resistência 12 mm, cor cinza, com juntas plásticas, polimento até o esmeril 400 e enceramento, exclusive argamassa de regularização, aplicado		ENGENHEIRO CIVIL	1
		ADMINISTRATIVO	1
		MESTRE DE OBRA	1
		PEDREIRO	4
		AJUDANTE	6
		TOTAL	13

  
Admilson Santana Reis  
Engenheiro Civil  
CREA 051995208-1



# Moura Construções e Locações EIRELI

CNPJ: 14.356.865/0001-08

CEP. 48.760-000

## DIÁRIO DE OBRA

ENTIDADE/ÓRGÃO: PREFEITURA MUNICIPAL DE SANTA LUZ			
TOMADA DE PREÇO Nº 001/2022		FOLHA:	DATA:
OBRA Nº 010/2022			08/04/2023
EMPRESA:	MOURA SERVIÇOS		N.º CONTRATO: 210/2022
OBRA:	REFORMA DE PRAÇA		CIDADE: SERRA BRANCA
PRAZO CONTRATUAL:	N.º OPERÁRIOS: 0		
120 DIAS			
TEMPO:	MANHÃ: BOM <input checked="" type="checkbox"/>	CHUVA <input type="checkbox"/>	TARDE: BOM <input type="checkbox"/>
			CHUVA <input type="checkbox"/>
ANOTAÇÕES DA EMPRESA (Serviços executados, solicitação de providências, observações)		EFETIVO DA OBRA MOURA CONSTRUÇÕES	
NENHUMA ATIVIDADE		ENGENHEIRO CIVIL	
		ADMINISTRATIVO	
		MESTRE DE OBRA	
		PEDREIRO	
		AJUDANTE	
		TOTAL	0

  
Admilson Santana Reis  
Engenheiro Civil  
CREA 051995208-1





# Moura Construções e Locações EIRELI

CNPJ: 14.356.865/0001-08

CEP. 48.760-000

## DIÁRIO DE OBRA

ENTIDADE/ÓRGÃO: PREFEITURA MUNICIPAL DE SANTA LUZ			
TOMADA DE PREÇO Nº 001/2022		FOLHA:	DATA:
OBRA Nº 010/2022			09/04/2023
EMPRESA:	MOURA SERVIÇOS	N.º CONTRATO: 210/2022	
OBRA:	REFORMA DE PRAÇA	CIDADE: SERRA BRANCA	
PRAZO CONTRATUAL:	N.º OPERÁRIOS: 0		
120 DIAS			
TEMPO:	MANHÃ: BOM <input checked="" type="checkbox"/>	CHUVA <input type="checkbox"/>	TARDE: BOM <input type="checkbox"/>
			CHUVA <input type="checkbox"/>
ANOTAÇÕES DA EMPRESA (Serviços executados, solicitação de providências, observações)		EFETIVO DA OBRA MOURA CONSTRUÇÕES	
NENHUMA ATIVIDADE		ENGENHEIRO CIVIL	
		ADMINISTRATIVO	
		MESTRE DE OBRA	
		PEDREIRO	
		AJUDANTE	
		TOTAL	0

  
Admilson Santana Reis  
Engenheiro Civil  
CREA 051995208-1



# Moura Construções e Locações EIRELI

CNPJ: 14.356.865/0001-08

CEP: 48.760-000

## DIÁRIO DE OBRA

ENTIDADE/ÓRGÃO: PREFEITURA MUNICIPAL DE SANTA LUZ			
TOMADA DE PREÇO Nº 001/2022 OBRA Nº 010/2022		FOLHA:	DATA: 10/04/2023
EMPRESA:	MOURA SERVIÇOS	N.º CONTRATO: 210/2022	
OBRA:	REFORMA DE PRAÇA	CIDADE: SERRA BRANCA	
PRAZO CONTRATUAL: 120 DIAS	N.º OPERÁRIOS: 13		
TEMPO:	MANHÃ: BOM <input checked="" type="checkbox"/> CHUVA <input type="checkbox"/>	TARDE:	BOM <input type="checkbox"/> CHUVA <input type="checkbox"/>
ANOTAÇÕES DA EMPRESA (Serviços executados, solicitação de providências, observações)		EFETIVO DA OBRA MOURA CONSTRUÇÕES	
Brinquedo - Play Aventura, modelo M-205, da Lúdico Brinquedos Inteligentes ou similar - fornecimento e montagem  Gangorra nº 10 (padrão emurb)  PLANTIO DE PALMEIRA COM ALTURA DE MUDA MENOR OU IGUAL A 2,00 M. AF_05/2018  PINTURA DE PROTEÇÃO SOBRE MADEIRA, COM 02 DEMÃOS, VERNIZ POLISTEN - STAIN, AÇÃO FUNGICIDA E INSETICIDA, COR TRANSPARENTE, SAYERLACK OU SIMILAR  Forro de gesso comum, em placas 60x60 cm, inclusive madeiramento com ripões 3,5cm x 5,5cm, instalado  Piso alta resistência 12 mm, cor cinza, com juntas plásticas, polimento até o esmeril 400 e enceramento, exclusive argamassa de regularização, aplicado		ENGENHEIRO CIVIL	1
		ADMINISTRATIVO	1
		MESTRE DE OBRA	1
		PEDREIRO	4
		AJUDANTE	6
		TOTAL	13

  
Admilson Santana Reis  
Engenheiro Civil  
CREA 051995208-1





# Moura Construções e Locações EIRELI

CNPJ: 14.356.865/0001-08

CEP. 48.760-000

## DIÁRIO DE OBRA

ENTIDADE/ÓRGÃO: PREFEITURA MUNICIPAL DE SANTA LUZ			
TOMADA DE PREÇO Nº 001/2022 OBRA Nº 010/2022		FOLHA:	DATA: 11/04/2023
EMPRESA:	MOURA SERVIÇOS	N.º CONTRATO: 210/2022	
OBRA:	REFORMA DE PRAÇA	CIDADE: SERRA BRANCA	
PRAZO CONTRATUAL: 120 DIAS		N.º OPERÁRIOS: 13	
TEMPO:	MANHÃ: BOM <input checked="" type="checkbox"/> CHUVA <input type="checkbox"/>	TARDE:	BOM <input type="checkbox"/> CHUVA <input type="checkbox"/>
ANOTAÇÕES DA EMPRESA (Serviços executados, solicitação de providências, observações)		EFETIVO DA OBRA MOURA CONSTRUÇÕES	
Brinquedo - Play Aventura, modelo M-205, da Lúdico Brinquedos Inteligentes ou similar - fornecimento e montagem  Gangorra nº 10 (padrão emurb)  PLANTIO DE PALMEIRA COM ALTURA DE MUDA MENOR OU IGUAL A 2,00 M. AF_05/2018  PINTURA DE PROTEÇÃO SOBRE MADEIRA, COM 02 DEMÃOS, VERNIZ POLISTEN - STAIN, AÇÃO FUNGICIDA E INSETICIDA, COR TRANSPARENTE, SAYERLACK OU SIMILAR  Forro de gesso comum, em placas 60x60 cm, inclusive madeiramento com ripões 3,5cm x 5,5cm, instalado  Piso alta resistência 12 mm, cor cinza, com juntas plásticas, polimento até o esmeril 400 e enceramento, exclusive argamassa de regularização, aplicado		ENGENHEIRO CIVIL	1
		ADMINISTRATIVO	1
		MESTRE DE OBRA	1
		PEDREIRO	4
		AJUDANTE	6
		TOTAL	13

  
Admilson Santana Reis  
Engenheiro Civil  
CREA 051995208-1





# Moura Construções e Locações EIRELI

CNPJ: 14.356.865/0001-08

CEP. 48.760-000

## DIÁRIO DE OBRA

ENTIDADE/ÓRGÃO: PREFEITURA MUNICIPAL DE SANTA LUZ			
TOMADA DE PREÇO Nº 001/2022 OBRA Nº 010/2022		FOLHA:	DATA: 12/04/2023
EMPRESA:	MOURA SERVIÇOS		N.º CONTRATO: 210/2022
OBRA:	REFORMA DE PRAÇA		CIDADE: SERRA BRANCA
PRAZO CONTRATUAL: 120 DIAS	N.º OPERÁRIOS: 13		
TEMPO:	MANHÃ: BOM <input checked="" type="checkbox"/> CHUVA <input type="checkbox"/>	TARDE: BOM <input type="checkbox"/> CHUVA <input type="checkbox"/>	
ANOTAÇÕES DA EMPRESA (Serviços executados, solicitação de providências, observações)		EFETIVO DA OBRA MOURA CONSTRUÇÕES	
Brinquedo - Play Aventura, modelo M-205, da Lúdico Brinquedos Inteligentes ou similar - fornecimento e montagem  Gangorra nº 10 (padrão emurb)  PLANTIO DE PALMEIRA COM ALTURA DE MUDA MENOR OU IGUAL A 2,00 M. AF_05/2018  PINTURA DE PROTEÇÃO SOBRE MADEIRA, COM 02 DEMÃOS, VERNIZ POLISTEN - STAIN, AÇÃO FUNGICIDA E INSETICIDA, COR TRANSPARENTE, SAYERLACK OU SIMILAR  Forro de gesso comum, em placas 60x60 cm, inclusive madeiramento com ripões 3,5cm x 5,5cm, instalado  Piso alta resistência 12 mm, cor cinza, com juntas plásticas, polimento até o esmeril 400 e enceramento, exclusive argamassa de regularização, aplicado		ENGENHEIRO CIVIL	1
		ADMINISTRATIVO	1
		MESTRE DE OBRA	1
		PEDREIRO	4
		AJUDANTE	6
		TOTAL	13

  
Admilson Santana Reis  
Engenheiro Civil  
CREA 051995208-1





# Moura Construções e Locações EIRELI

CNPJ: 14.356.865/0001-08

CEP. 48.760-000

## DIÁRIO DE OBRA

ENTIDADE/ÓRGÃO: PREFEITURA MUNICIPAL DE SANTA LUZ			
TOMADA DE PREÇO Nº 001/2022 OBRA Nº 010/2022		FOLHA:	DATA: 13/04/2023
EMPRESA:	MOURA SERVIÇOS	N.º CONTRATO: 210/2022	
OBRA:	REFORMA DE PRAÇA	CIDADE: SERRA BRANCA	
PRAZO CONTRATUAL: 120 DIAS		N.º OPERÁRIOS: 13	
TEMPO:	MANHÃ: BOM <input checked="" type="checkbox"/> CHUVA <input type="checkbox"/>	TARDE: BOM <input type="checkbox"/> CHUVA <input type="checkbox"/>	
ANOTAÇÕES DA EMPRESA (Serviços executados, solicitação de providências, observações)		EFETIVO DA OBRA MOURA CONSTRUÇÕES	
Brinquedo - Play Aventura, modelo M-205, da Lúdico Brinquedos Inteligentes ou similar - fornecimento e montagem  Gangorra nº 10 (padrão emurb)  PLANTIO DE PALMEIRA COM ALTURA DE MUDA MENOR OU IGUAL A 2,00 M. AF_05/2018  PINTURA DE PROTEÇÃO SOBRE MADEIRA, COM 02 DEMÃOS, VERNIZ POLISTEN - STAIN, AÇÃO FUNGICIDA E INSETICIDA, COR TRANSPARENTE, SAYERLACK OU SIMILAR  Forro de gesso comum, em placas 60x60 cm, inclusive madeiramento com ripões 3,5cm x 5,5cm, instalado  Piso alta resistência 12 mm, cor cinza, com juntas plásticas, polimento até o esmeril 400 e enceramento, exclusive argamassa de regularização, aplicado		ENGENHEIRO CIVIL	1
		ADMINISTRATIVO	1
		MESTRE DE OBRA	1
		PEDREIRO	4
		AJUDANTE	6
		TOTAL	13

  
Admilson Santaná Reis  
Engenheiro Civil  
CREA 051995208-1





# Moura Construções e Locações EIRELI

CNPJ: 14.356.865/0001-08

CEP. 48.760-000

## DIÁRIO DE OBRA

ENTIDADE/ÓRGÃO: PREFEITURA MUNICIPAL DE SANTA LUZ			
TOMADA DE PREÇO Nº 001/2022 OBRA Nº 010/2022		FOLHA:	DATA: 14/04/2023
EMPRESA:	MOURA SERVIÇOS		N.º CONTRATO: 210/2022
OBRA:	REFORMA DE PRAÇA		CIDADE: SERRA BRANCA
PRAZO CONTRATUAL: 120 DIAS		N.º OPERÁRIOS: 13	
TEMPO:	MANHÃ: BOM <input checked="" type="checkbox"/> CHUVA <input type="checkbox"/>	TARDE: BOM <input type="checkbox"/> CHUVA <input type="checkbox"/>	
ANOTAÇÕES DA EMPRESA (Serviços executados, solicitação de providências, observações)		EFETIVO DA OBRA MOURA CONSTRUÇÕES	
Brinquedo - Play Aventura, modelo M-205, da Lúdico Brinquedos Inteligentes ou similar - fornecimento e montagem  Gangorra nº 10 (padrão emurb)  PLANTIO DE PALMEIRA COM ALTURA DE MUDA MENOR OU IGUAL A 2,00 M. AF_05/2018  PINTURA DE PROTEÇÃO SOBRE MADEIRA, COM 02 DEMÃOS, VERNIZ POLISTEN - STAIN, AÇÃO FUNGICIDA E INSETICIDA, COR TRANSPARENTE, SAYERLACK OU SIMILAR  Forro de gesso comum, em placas 60x60 cm, inclusive madeiramento com ripões 3,5cm x 5,5cm, instalado  Piso alta resistência 12 mm, cor cinza, com juntas plásticas, polimento até o esmeril 400 e enceramento, exclusive argamassa de regularização, aplicado		ENGENHEIRO CIVIL	1
		ADMINISTRATIVO	1
		MESTRE DE OBRA	1
		PEDREIRO	4
		AJUDANTE	6
		TOTAL	13

  
Admilson Santana Reis  
Engenheiro Civil  
CREA 051995208-1





# Moura Construções e Locações EIRELI

CNPJ: 14.356.865/0001-08

CEP. 48.760-000

## DIÁRIO DE OBRA

ENTIDADE/ÓRGÃO: PREFEITURA MUNICIPAL DE SANTA LUZ			
TOMADA DE PREÇO Nº 001/2022 OBRA Nº 010/2022		FOLHA:	DATA: 15/04/2023
EMPRESA:	MOURA SERVIÇOS	N.º CONTRATO: 210/2022	
OBRA:	REFORMA DE PRAÇA	CIDADE: SERRA BRANCA	
PRAZO CONTRATUAL: 120 DIAS	N.º OPERÁRIOS: 0		
TEMPO:	MANHÃ: BOM <input checked="" type="checkbox"/> CHUVA <input type="checkbox"/>	TARDE: BOM <input type="checkbox"/> CHUVA <input type="checkbox"/>	
ANOTAÇÕES DA EMPRESA (Serviços executados, solicitação de providências, observações)		EFETIVO DA OBRA MOURA CONSTRUÇÕES	
NENHUMA ATIVIDADE		ENGENHEIRO CIVIL	
		ADMINISTRATIVO	
		MESTRE DE OBRA	
		PEDREIRO	
		AJUDANTE	
		TOTAL	0

  
Admilson Santana Reis  
Engenheiro Civil  
CREA 051995208-1



# Moura Construções e Locações EIRELI

CNPJ: 14.356.865/0001-08

CEP. 48.760-000

## RELATORIO FOTOGRAFICO

ENTIDADE/ÓRGÃO: PREFEITURA MUNICIPAL DE SANTA LUZ		
TOMADA DE PREÇO Nº 001/2022 OBRA Nº 010/2022		DATA: 01/04/23 á 17/04/23
EMPRESA:	MOURA SERVIÇOS	N.º CONTRATO: 210/2022
OBRA:	REFORMA DA PRAÇA DA SERRA BRANCA, COMUNIDADE DA SERRA BRANCA DO MUNICIPIO DE SANTALUZ - BA	CIDADE: SERRA BRANCA



FOTO 1 - COBOGO



FOTO 2 - PINTURA

  
Admilson Santana Reis  
Engenheiro Civil  
CREA 051995208-1

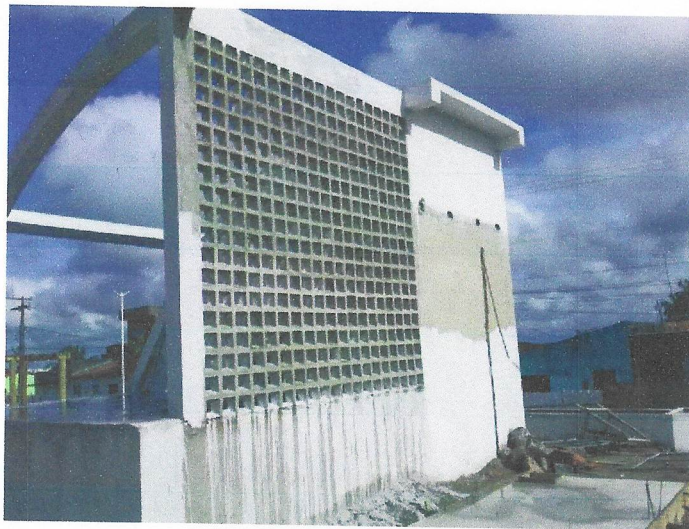

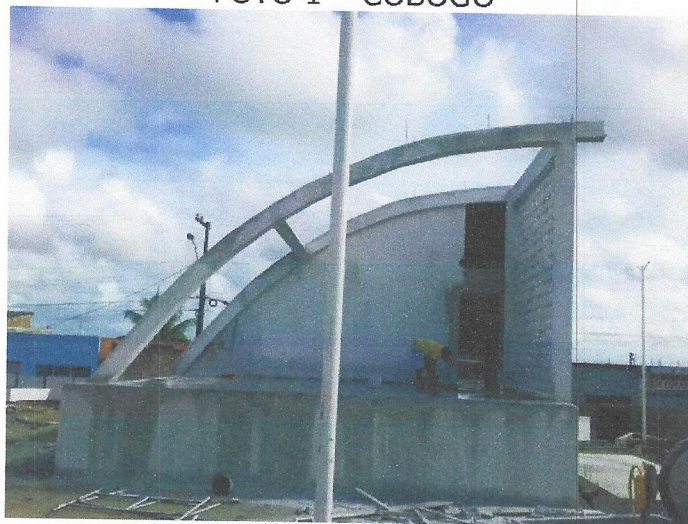

# Moura Construções e Locações EIRELI

CNPJ: 14.356.865/0001-08

CEP. 48.760-000

## RELATORIO FOTOGRAFICO

ENTIDADE/ÓRGÃO: PREFEITURA MUNICIPAL DE SANTA LUZ		
TOMADA DE PREÇO Nº 001/2022 OBRA Nº 010/2022		DATA: 01/04/23 à 17/04/23
EMPRESA:	MOURA SERVIÇOS	N.º CONTRATO: 210/2022
OBRA:	REFORMA DA PRAÇA DA SERRA BRANCA, COMUNIDADE DA SERRA BRANCA DO MUNICIPIO DE SANTALUZ - BA	CIDADE: SERRA BRANCA



FOTO 4 - APICAÇÃO DE VENIZ



FOTO 5 - ESTACIONAMENTO

  
Admilson Santana Reis  
Engenheiro Civil  
CREA 051995208-1





# Moura Construções e Locações EIRELI

CNPJ: 14.356.865/0001-08

CEP. 48.760-000

## RELATORIO FOTOGRAFICO

<b>ENTIDADE/ÓRGÃO: PREFEITURA MUNICIPAL DE SANTA LUZ</b>		
TOMADA DE PREÇO Nº 001/2022 OBRA Nº 010/2022		DATA: 01/04/23 á 17/04/23
<b>EMPRESA:</b>	<b>MOURA SERVIÇOS</b>	<b>N.º CONTRATO: 210/2022</b>
<b>OBRA:</b>	REFORMA DA PRAÇA DA SERRA BRANCA, COMUNIDADE DA SERRA BRANCA DO MUNICIPIO DE SANTALUZ - BA	<b>CIDADE: SERRA BRANCA</b>



FOTO 6 – FORRO DE GESSO



FOTO 7 – JANELA DE VIDRO

  
Admilson Santana Reis  
Engenheiro Civil  
CREA 051995208-1



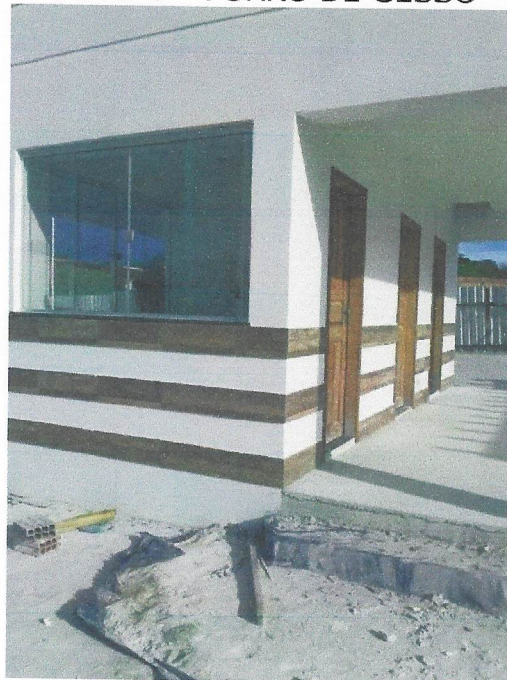

# Moura Construções e Locações EIRELI

CNPJ: 14.356.865/0001-08

CEP. 48.760-000

## RELATORIO FOTOGRAFICO

ENTIDADE/ÓRGÃO: PREFEITURA MUNICIPAL DE SANTA LUZ		
TOMADA DE PREÇO Nº 001/2022 OBRA Nº 010/2022		DATA: 01/04/23 à 17/04/23
EMPRESA:	MOURA SERVIÇOS	N.º CONTRATO: 210/2022
OBRA:	REFORMA DA PRAÇA DA SERRA BRANCA, COMUNIDADE DA SERRA BRANCA DO MUNICIPIO DE SANTALUZ - BA	CIDADE: SERRA BRANCA



FOTO 8- PLAYGROUD 1



FOTO 9 - PLAYGROUD 2

  
Admilson Santana Reis  
Engenheiro Civil  
CREA 051995208-1





# Moura Construções e Locações EIRELI

CNPJ: 14.356.865/0001-08

CEP. 48.760-000

## RELATORIO FOTOGRAFICO

ENTIDADE/ÓRGÃO: PREFEITURA MUNICIPAL DE SANTA LUZ		
TOMADA DE PREÇO Nº 001/2022 OBRA Nº 010/2022		DATA: 01/04/23 à 17/04/23
EMPRESA:	MOURA SERVIÇOS	N.º CONTRATO: 210/2022
OBRA:	REFORMA DA PRAÇA DA SERRA BRANCA, COMUNIDADE DA SERRA BRANCA DO MUNICIPIO DE SANTALUZ - BA	CIDADE: SERRA BRANCA



FOTO 10 - GUARDA CORPO



FOTO 11 - PERGOLADO

  
Admilson Santana Reis  
Engenheiro Civil  
CREA 051995208-1





# Moura Construções e Locações EIRELI

CNPJ: 14.356.865/0001-08

CEP. 48.760-000

## RELATORIO FOTOGRAFICO

ENTIDADE/ÓRGÃO: PREFEITURA MUNICIPAL DE SANTA LUZ		
TOMADA DE PREÇO Nº 001/2022 OBRA Nº 010/2022		DATA: 01/04/23 á 17/04/23
EMPRESA:	MOURA SERVIÇOS	N.º CONTRATO: 210/2022
OBRA:	REFORMA DA PRAÇA DA SERRA BRANCA, COMUNIDADE DA SERRA BRANCA DO MUNICIPIO DE SANTALUZ - BA	CIDADE: SERRA BRANCA



FOTO 12 – PLANTA ORNAMENTAL



FOTO 13 – POSTE DE ILUMINAÇÃO LIGADO 1

  
Admilson Santana Reis  
Engenheiro Civil  
CREA 051995208-1





# Moura Construções e Locações EIRELI

CNPJ: 14.356.865/0001-08

CEP. 48.760-000

## RELATORIO FOTOGRAFICO

ENTIDADE/ÓRGÃO: PREFEITURA MUNICIPAL DE SANTA LUZ		
TOMADA DE PREÇO Nº 001/2022 OBRA Nº 010/2022		DATA: 01/04/23 à 17/04/23
EMPRESA:	MOURA SERVIÇOS	N.º CONTRATO: 210/2022
OBRA:	REFORMA DA PRAÇA DA SERRA BRANCA, COMUNIDADE DA SERRA BRANCA DO MUNICIPIO DE SANTALUZ - BA	CIDADE: SERRA BRANCA



FOTO 14 – POSTE DE ILUMINAÇÃO LIGADO 2



FOTO 15 – INTERTRAVADO 1

  
Admilson Santana Reis  
Engenheiro Civil  
CREA 051995208-1

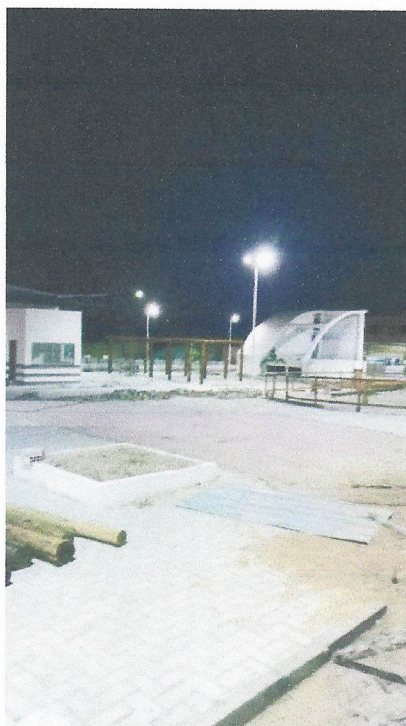



# Moura Construções e Locações EIRELI

CNPJ: 14.356.865/0001-08

CEP. 48.760-000

## RELATORIO FOTOGRAFICO

ENTIDADE/ÓRGÃO: PREFEITURA MUNICIPAL DE SANTA LUZ		
TOMADA DE PREÇO Nº 001/2022 OBRA Nº 010/2022		DATA: 01/04/23 à 17/04/23
EMPRESA:	MOURA SERVIÇOS	N.º CONTRATO: 210/2022
OBRA:	REFORMA DA PRAÇA DA SERRA BRANCA, COMUNIDADE DA SERRA BRANCA DO MUNICIPIO DE SANTALUZ - BA	CIDADE: SERRA BRANCA



FOTO 16 - INTERTRAVADO 2



FOTO 17 - MONUMENTO

  
Admilson Santana Reis  
Engenheiro Civil  
CREA 051995208-1



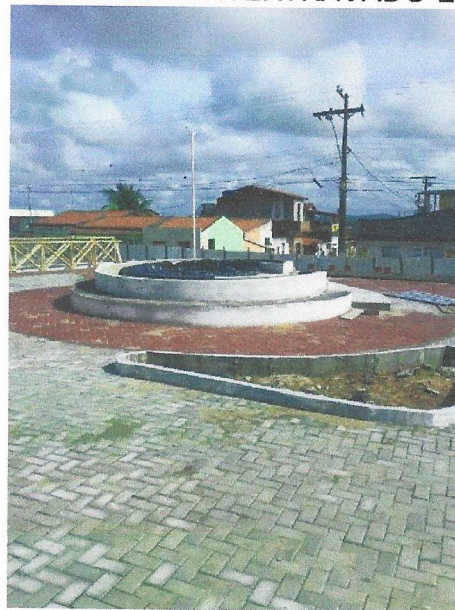

# Moura Construções e Locações EIRELI

CNPJ: 14.356.865/0001-08

CEP. 48.760-000

## RELATORIO FOTOGRAFICO

ENTIDADE/ÓRGÃO: PREFEITURA MUNICIPAL DE SANTA LUZ		
TOMADA DE PREÇO Nº 001/2022 OBRA Nº 010/2022		DATA: 01/04/23 à 17/04/23
EMPRESA:	MOURA SERVIÇOS	N.º CONTRATO: 210/2022
OBRA:	REFORMA DA PRAÇA DA SERRA BRANCA, COMUNIDADE DA SERRA BRANCA DO MUNICIPIO DE SANTALUZ - BA	CIDADE: SERRA BRANCA



FOTO 18 – RESERVATORIO/INTERTRAVADO



FOTO 19 – REVESTIMENTO 1

  
Admilson Santand Reis  
Engenheiro Civil  
CREA 051995208-1





# Moura Construções e Locações EIRELI

CNPJ: 14.356.865/0001-08

CEP. 48.760-000

## RELATORIO FOTOGRAFICO

ENTIDADE/ÓRGÃO: PREFEITURA MUNICIPAL DE SANTA LUZ		
TOMADA DE PREÇO Nº 001/2022 OBRA Nº 010/2022		DATA: 01/04/23 á 17/04/23
EMPRESA:	MOURA SERVIÇOS	N.º CONTRATO: 210/2022
OBRA:	REFORMA DA PRAÇA DA SERRA BRANCA, COMUNIDADE DA SERRA BRANCA DO MUNICIPIO DE SANTALUZ - BA	CIDADE: SERRA BRANCA



FOTO 20 – REVESTIMENTO 2



FOTO 21 – PARALELO NO ESTACIONAMENTO

  
Admilson Santana Reis  
Engenheiro Civil  
CREA 051995208-1



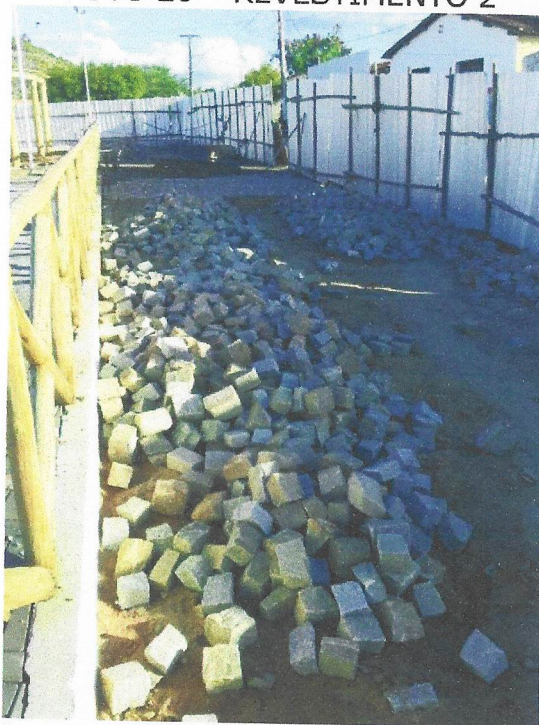

# Moura Construções e Locações EIRELI

CNPJ: 14.356.865/0001-08

CEP. 48.760-000

## RELATORIO FOTOGRAFICO

ENTIDADE/ÓRGÃO: PREFEITURA MUNICIPAL DE SANTA LUZ		
TOMADA DE PREÇO Nº 001/2022 OBRA Nº 010/2022		DATA: 01/04/23 á 17/04/23
EMPRESA:	MOURA SERVIÇOS	N.º CONTRATO: 210/2022
OBRA:	REFORMA DA PRAÇA DA SERRA BRANCA, COMUNIDADE DA SERRA BRANCA DO MUNICIPIO DE SANTALUZ - BA	CIDADE: SERRA BRANCA



FOTO 22 – PLAYGROUD



FOTO 23 – GRAMA ESMERALDA

  
Admilson Santana Reis  
Engenheiro Civil  
CREA 051995208-1





# Moura Construções e Locações EIRELI

CNPJ: 14.356.865/0001-08

CEP. 48.760-000

## RELATORIO FOTOGRAFICO

ENTIDADE/ÓRGÃO: PREFEITURA MUNICIPAL DE SANTA LUZ		
TOMADA DE PREÇO Nº 001/2022 OBRA Nº 010/2022		DATA: 01/04/23 à 17/04/23
EMPRESA:	MOURA SERVIÇOS	N.º CONTRATO: 210/2022
OBRA:	REFORMA DA PRAÇA DA SERRA BRANCA, COMUNIDADE DA SERRA BRANCA DO MUNICIPIO DE SANTALUZ - BA	CIDADE: SERRA BRANCA



FOTO 24 – GRAMA ESMERALDA



FOTO 25 – PISO DE ALTA RESISTENCIA

  
Admilson Santana Reis  
Engenheiro Civil  
CREA 051995208-1

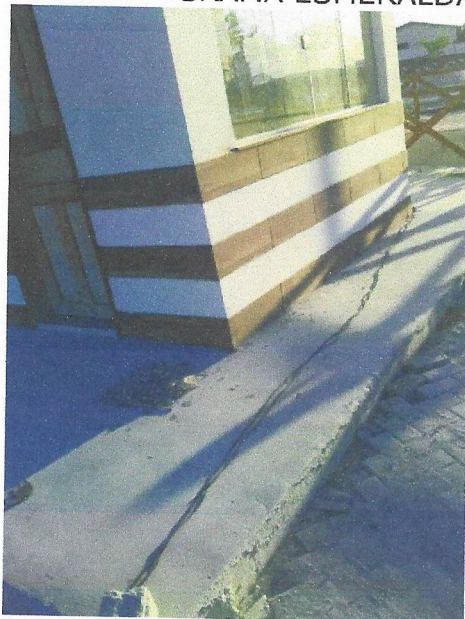

# Moura Construções e Locações EIRELI

CNPJ: 14.356.865/0001-08

CEP. 48.760-000

## RELATORIO FOTOGRAFICO

ENTIDADE/ÓRGÃO: PREFEITURA MUNICIPAL DE SANTA LUZ		
TOMADA DE PREÇO Nº 001/2022 OBRA Nº 010/2022		DATA: 01/04/23 à 17/04/23
EMPRESA:	MOURA SERVIÇOS	N.º CONTRATO: 210/2022
OBRA:	REFORMA DA PRAÇA DA SERRA BRANCA, COMUNIDADE DA SERRA BRANCA DO MUNICIPIO DE SANTALUZ - BA	CIDADE: SERRA BRANCA

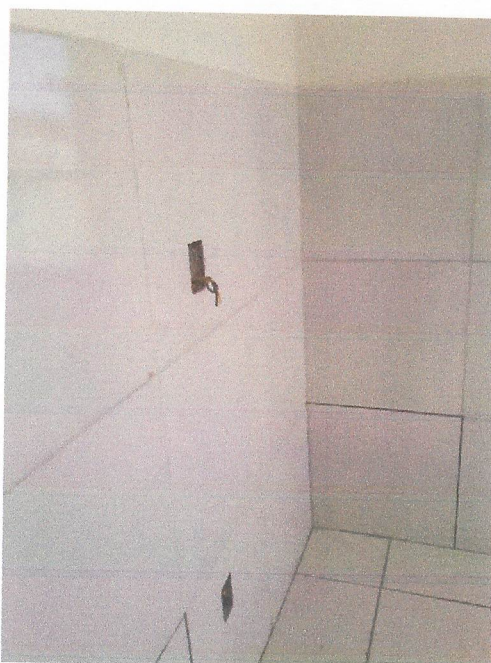

FOTO 26 - REVESTIMENTO CERÂMICO

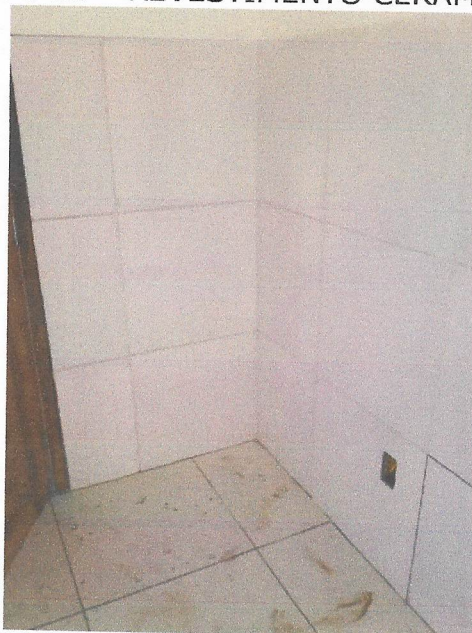

FOTO 27 - PISO E REVESTIMENTO CERÂMICO

  
Admilson Santaná Reis  
Engenheiro Civil  
CREA 051995208-1